

OCTOBER-DECEMBER, 2022

# GLASS NEWS

RNI No. UPBIL/2008/28330

Website : [www.glassnews.in](http://www.glassnews.in)

A Specialised Magazine to Countrywide Flat Glass Industry & Trade

VIEW INDEX ON PAGE 40-41

## MARKET NEWS 44-45

The Prices and Demand of Indigenous Manufactured Float Glass Maintain to Decrease During 3rd Quarter (Oct.-Dec.) of FY 2022-23

## COMPANY NEWS 48-49

◆ Now Matching Facade Colors is Possible with Alstone Industries !

## PROCESSING NEWS 51-79

- ◆ Sheesh Mahal Tuff Glasses Pvt. Ltd.
- ◆ Prolific Glasses Pvt. Ltd.
- ◆ Ambashakti Glass India Pvt. Ltd.
- ◆ Mr. Glass
- ◆ Krishna Tuff
- ◆ Keshar Safety Glass
- ◆ Samridhi Tuff Glass Pvt. Ltd.
- ◆ Erbetuff Glass Pvt. Ltd.

## BUSINESS ESTABLISHMENT/EXPANTION & VALUE-ADDED NEWS 82-89

- ◆ Creative Interiors and Decorators
- ◆ Shivam Glass Centre
- ◆ Swastik Trading Co.

## PRODUCT NEWS 138-139

- ◆ Digital Glass Door Locks - An Intelligent Security Solution by OZONE OVERSEAS!

## EXHIBITION NEWS 171-175

- ◆ India Zak Glass Tecnology Expo 2022 (Event Highlights)

[WWW.GOLDPLUSGROUP.COM](http://WWW.GOLDPLUSGROUP.COM)  
[INFO@GOLDPLUSGROUP.COM](mailto:INFO@GOLDPLUSGROUP.COM)  
+91 11 66376000

# SILVER MIRROR.

Upgrade to **NEXT GENERATION** Mirror

**GOLD PLUS**  
FLOAT GLASS  
Indian Values. Global Standards.

#ApnaDeshApnaGlass

CLEAR

BRONZE

GREY

- Double Chemical Resistant
- 3X Harder Coating

(AS COMPARED TO NORMAL COATED MIRROR)

@GOLDPLUSGLASS



**ALSTONE<sup>®</sup>**  
SILICONE

**HIGH ELASTICITY**

**UNIVERSAL  
USE**



**SILICONE SEALANT**

सबका तोड़, पक्का जोड़



[www.alstoneindia.in](http://www.alstoneindia.in)

+91-9810846953, 011- 42307700







VISIT US

**ALSTONE®**  
WPC & SILICONE

# Anything to Anything **STIXALL**



लकड़ी को चिपकाना



आईना को चिपकाना

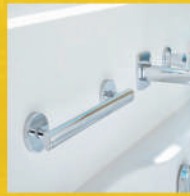

धातु को चिपकाना



एचपीएल को चिपकाना



कांच को धातु से  
चिपकाना



धातु को धातु से  
चिपकाना

भारत का सर्वश्रेष्ठ एडहेसिव  
लगाइए, चिपकाइए, भूल जाइए



+91-9810846953, 011- 42307700

2E/7, Block E-2, Near Jhandewalan Metro Station,  
New Delhi-110055





# J.K. INTERNATIONAL

(AN ISO 9001-2015.CO.)



## Our Product Range



Bullet Proof Glass



Toughened Glass



Laminated Glass



Insulating Glass



Bend Glass



Wind Screens



Decorative Glass



## J.K. INTERNATIONAL

Manufactures of Toughened, Bend, Insulated, Laminated & Decorative Glass

email: [sales@jkglasses.com](mailto:sales@jkglasses.com), [jkglasses@gmail.com](mailto:jkglasses@gmail.com)  
website: [www.jkglasses.com](http://www.jkglasses.com)

**Unit-I:** JKI House 18, Industrial Area,  
Bai Attarian, P.O. Kandrori,  
Distt. Kangra, H.P. (INDIA)

**Unit-II:** JKI House, Dhogri Link Road,  
Jalandhar, Punjab (INDIA)

**Mobile:** +91-7814653907, +91-9318953907





GLASS DOOR PACKAGES



OFFICE PARTITIONS

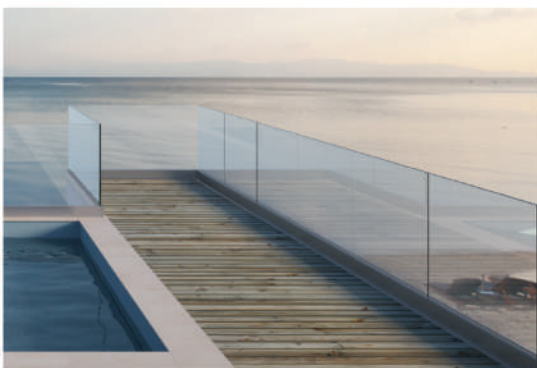

BALUSTRADES

# FINEST GLASS HARDWARE SOLUTIONS FROM THE FINEST GLASS MAKERS

For more information, write to us at  
[enquiries@sgghardware.com](mailto:enquiries@sgghardware.com)

**Saint-Gobain India Pvt. Ltd.**

Level 7, Sigapi Achi Building, 18/3,  
Dr. Rukmani Lakshmipathy Road  
Egmore, Chennai - 600 008,  
Tamil Nadu (INDIA)  
☎ 9812282005





**F&M**  
GLASS  
*The ultimate choice..*

## **NANNUMAL GLASS WORKS**

Mfrs. : FIGURED, WIRED, ROLLED & FROSTED GLASS  
(An ISO 9001 : 2000, ISO 14001 : 2004 Certified)

Piyush Sharma : 9837802006, 7535022220  
Works : Village Dholpura, Agra Road, Firozabad - 283 203





✉ Info@primemanglass.com

🌐 www.primemanglass.com

**Importer of :**

**Antique Mirror**

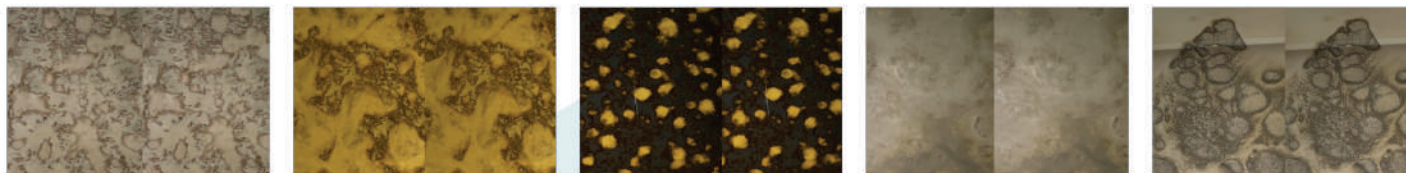

**Lacquered Glass**

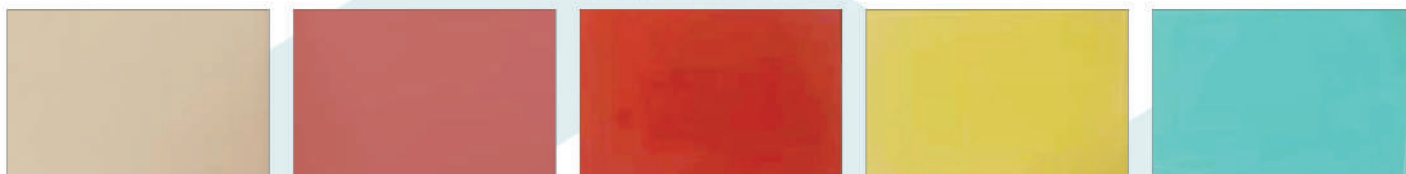

**Masterline/Fluted Glass**

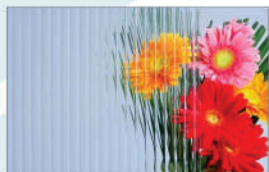
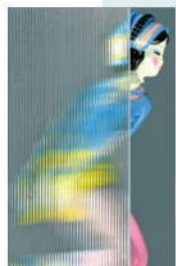

**Coloured Mirror**



**Extra Clear Glass**

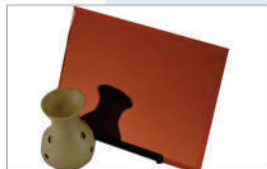
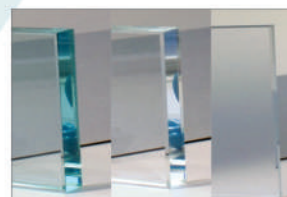
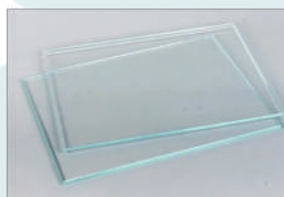

**Decorative Glasses**

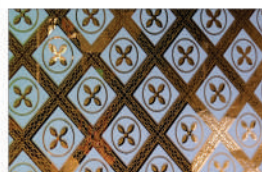
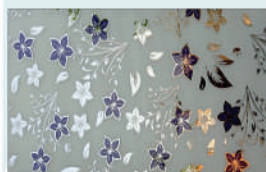
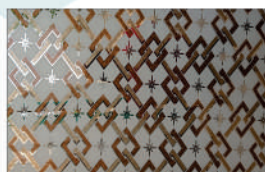
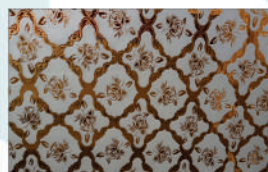
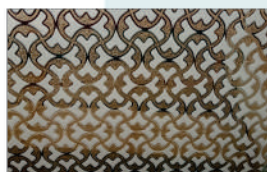

**Mosaics Glass**

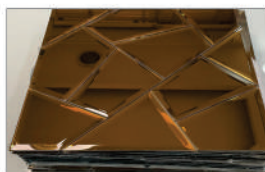

# PRIME MAN GLASS PVT. LTD.

Khasra No. 93/1, (2-12) Alipur, Delhi - 110036

Tel. : 011-45730999, Mob. : +91-7835016840

# 1<sup>ST</sup> HAND AUTHORIZED SELLER OF XINFU PVB IN INDIA



**XINFU**



**BLG**<sup>®</sup>  
INTERNATIONAL



- 3 Production lines in China
- with Capacity of **6 Million** Square meters
- **Architecture grade, Automotive grade, Solar grade**
- Transmittance 91 %

## Best Production Facility

- |  |                       |
|--|-----------------------|
| Loss in weight feeder  | -- Brabender Germany  |
| Screen changers and melt pump  | -- Maag, Switzerland, |
| Extrusion die  | -- CLOEREN USA,       |
| The online thickness scanner, Automatic gauge control (AGC) systems, |                       |
| Online scanning moisture tester                                      | -- Honeywell USA,     |
| The online surface vision test system                                | -- ISRA Germany,      |

## XINFU CUSTOMER MAIN MARKET



**BLG INTERNATIONAL PVT. LTD.**



FROM THE HOUSE OF  
**LAKSHMI FLOAT GLASS LTD.**

SUPPLY  
ALL OVER INDIA

### Displayed at :

Redg. Office: A-2/30-31, 3rd Floor W.H.S.  
DDA Marble Market, Kirti Nagar New Delhi

Mumbai Office: L-135, Midc, Talaja, Raigarh,  
Maharashtra, Mumbai-410208, INDIA

### Contact us @

adityagupta@blginternational.in,  
www.lakshmifloat.com sales@blginternational.in



**Whatsapp us:**  
**+91 99562 95454**





## OUR PRODUCTS

PVB | EVA | MESH | FABRIC | INSULATING GLASS SILICONE SEALANT | FENZI BUTYL | SWISSPACER | WARM EDGE SPACER  
ALUMINIUM SPACERS | CORNER KEYS | STEEL STRAIGHT CONNECTORS | MOLECULAR SIEVE 3A | GLASS BLOCKS | FLOAT GLASS | MIRROR  
BULLET RESISTANT GLASS | PROCESSED GLASS & PATTERN GLASS | BUTYL TAPE | GLASS SEPARATOR | GLASS PROCESSING TOOLS  
GLASS PROCESSING MACHINES | **SentryGlas**<sup>®</sup> | **Trosifol**<sup>®</sup> | **ExtraStiff**<sup>®</sup> | **Butacite G**<sup>®</sup>

**BLG INTERNATIONAL PVT. LTD.**



FROM THE HOUSE OF  
**LAKSHMI FLOAT GLASS LTD.**

SUPPLY  
ALL OVER INDIA

Displayed at :

Redg. Office: A-2/30-31, 3rd Floor W.H.S.,  
DDA Marble Market, Kirti Nagar New Delhi

Mumbai Office: L-135, Midc, Taloja, Raigarh,  
Maharashtra, Mumbai-410208, INDIA

Contact us @

adityagupta@blginternational.in,  
www.lakshmifloat.com sales@blginternational.in



Whatsapp us:  
**+91 99562 95454**





# BHARAT SAFETY GLASS

## ARCHITECTURAL SAFETY GLASS SOLUTION

### DESCRIPTION

Toughened or Tempered glass is a type of safety glass processed by controlled thermal or chemical treatments to increase its strength compared with normal (annealed) glass. BSG Toughened glass is physically and thermally 4 To 5 times stronger than regular glass.

### PRODUCT FEATURES

Minimum Size :- 4 To 19 mm Thickness 300 x 300 mm

Maximum Size :- 4 To 19 mm Thickness 2800 x 5000 mm

### APPLICATION

1. Architectural Glass Doors and Partitions.
2. Shower Cubicles
3. Table Tops
4. Passenger Vehicle Windows
5. Refrigerator Trays
6. Glass in Cooking Ranges and Microwave Ovens.

### BHARAT SAFETY GLASS PVT. LTD.

Plot No. M-6, IVth Phase, Adityapur Industrial Area,  
Gamharia, Jamshedpur-832108 Jharkhand  
Mobile No. : 9334805646, 9334615376







## Closma Aluminium Slim Profiles & Hardware

Profile Size  
45 mm x 16mm

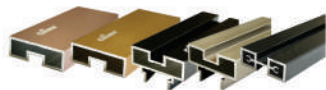

Top & Bottom/Side Profile and  
Divider Profile

Profile Size  
45 mm x 07mm

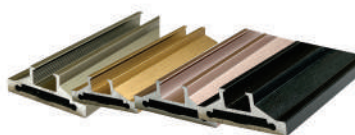

Top & Bottom/Side Profile



Sliding Handle/Locks



Mortise Handle with Lock &  
Digital Smart Lock



Wall To Glass Hinge



Sliding Rollers  
CASP-Soft Close (Spare)

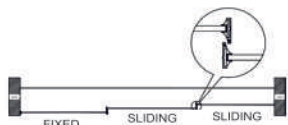

1 Fix + 2 Door **Telescopic**  
Soft Close Sliding



1 Fix + 3 & 4 Door **Telescopic**  
Soft Close Sliding



2 Fix + 2 Door **Synchro**  
Soft Close Sliding



Single & Double Door  
Soft Close Sliding



# The Fastest Growing Brands of Automotive Glass

  
**ORIGINAL SAFE**<sup>®</sup>  
LAMINATED-LW

  
**ORIGINAL TUFF**  
TOUGHENED



## HIM IMPERIAL AUTO GLASS WORKS

**Proud Manufacturers of India's Largest Laminated Windshield**

A Wide Range of Qualitative Laminated, Toughened, Insulated Windows,  
Rear Glass, Cylindrical & Flat Side Automotive Glass  
With Hi-Tech Manufacturing Facilities

**Office :** E-3/1, 1st floor, Sector-11, Rohini, Delhi-110085  
**Works :** Village Meerpur Kotla, P.O. Trilokpur, Tehsil Nahan,  
Distt. Sirmour, Himachal Pradesh - 173030

**E-mail :** himimperial@gmail.in,  
info@himimperial.in  
**Mob. :** 8219682932, 8219682929  
**Website :** www.himimperial.in



**Importers of All Types of Glass**

**WE SUPPLY ALL OVER INDIA**

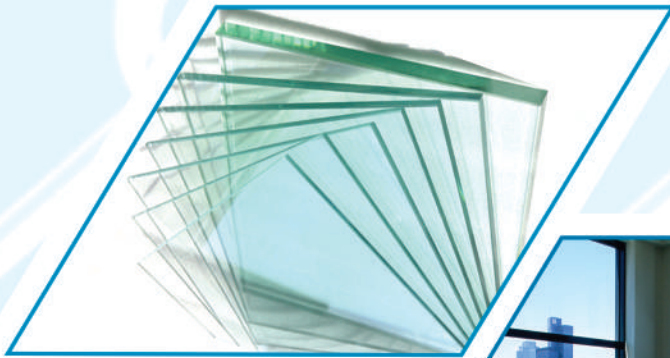

### **Wholesale Dealers :**

- ◆ Clear Float Glass (2.5mm-12mm)
- ◆ 12mm French Green Tinted Glass
- ◆ 15 mm and 19mm Clear Float Glass
- ◆ Reflective Glass
- ◆ Colour Mirrors
- ◆ Mirror (1.5mm - 5mm)
- ◆ Back Painted / Lacquered Glass
- ◆ Extra Clear Float Glass
- ◆ Glass Pillars
- ◆ Glass blocks
- ◆ Decorative Glass with many design
- ◆ Moru and Flutelite Pattern Glasses
- ◆ Temperable Designer Series
- ◆ Architectural Glass Hardware (KYLO)



### **BHANDARI GLASS COMPANY**

5-3-496, Old Topkhana Road, Osmangaudi,  
Hyderabad-500012, Telangana (INDIA)

M : +91-98496 11100

E : bhandari\_glass@yahoo.co.in, mayurglass@yahoo.in



### **Mayur Glass House**

Part-3, B-9 and 10-B Block, Autonagar, Gajuwaka,  
Visakhapatnam-530012, Andhra Pradesh (INDIA)

M : +91-99487 06820, +91-98488 33000

E : mayur\_glass@yahoo.in, info.mayurglass@yahoo.com

### **Glass Pillars**

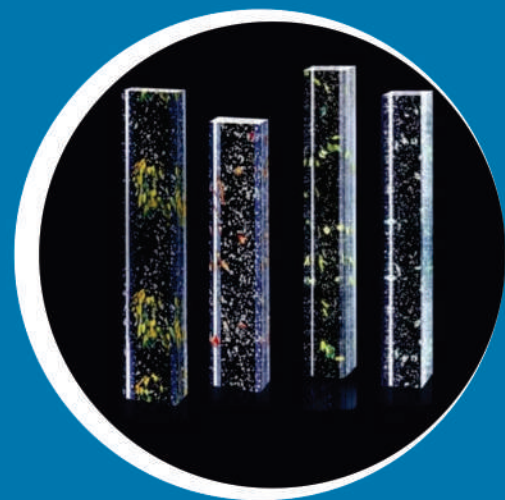





Toughened Glass | Heat Strengthened Glass | Laminated Glass | Table Top | Glass Furniture  
 Low-E Toughened Glass | Beveling Glass | Patterned Toughened Glass | Security Glass  
 Crackle Glass | Glass Fittings | Structural Glazing Glass | Solar Panel Glass | Reflective Toughened Glass

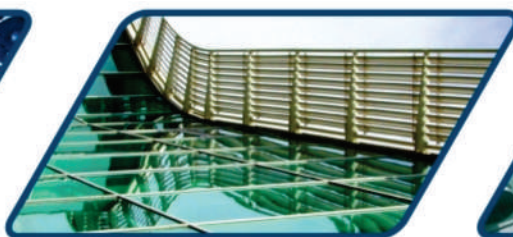

## R & B Glass Industries

### REGD. OFFICE :

"KUTSAT HOUSE" OFC No. 2, Vaid Wadi Street No. 2,  
 Near Gurukul Over Bridge, D-Mart,  
 Gondal Road, Rajkot - 360004 (Gujarat) INDIA.

☎ 0091 9824222848

✉ info@rbglassind.com

### FACTORY :

Survey No. 3, Plot No. 8 & 11,  
 Navagam Road Patti, Opp. Rajhans Ceramic,  
 NH-8B, Bamanbor 363520 (Gujarat) INDIA.

☎ 0091 9924507300, ☎ +91 76006 22848

🌐 www.rbglassind.com





INVEST IN YOUR FUTURE WITH A  
**LOW-RISK, HIGH-REWARD**  
FRANCHISE OPPORTUNITY!!

**uPVC WINDOWS & DOORS / WPC & SMC DOOR**

**1 MILLION**  
INSTALLATION

**16 YEARS +**  
EXPERIENCE

**25 YEARS**  
WARRANTY

**WE ALSO DEALS IN: UPVC HARDWARE & UPVC MACHINE**

**LOW START-UP  
COST**

**WORLD WIDE  
GROWTH**

**PROVEN BUSINESS  
MODEL**

**ALL OVER  
INDIA**

**More info +91 9311957850 | [www.europlast.in](http://www.europlast.in)**





**GLOBAL VENTURES**

TRADE / IMPORTS / EXPORTS / SERVICES  
INTERNATIONAL BUSINESS SOLUTIONS

**IMPORTER of  
Glass, UPVC Profiles  
& HARDWARE**

**AVAILABLE IMPORTED  
GLASS / MIRRORS**

1.3 mm / 1.5 mm / 1.7 mm Mirror  
1.3 mm / 1.5 mm / 1.7 mm Sheet Glass  
2.7 mm / 3 mm / 3.5 mm Mirror / 5 mm Mirror  
Decorative Glasses - Acid Etched / Printed  
Colored Mirrors

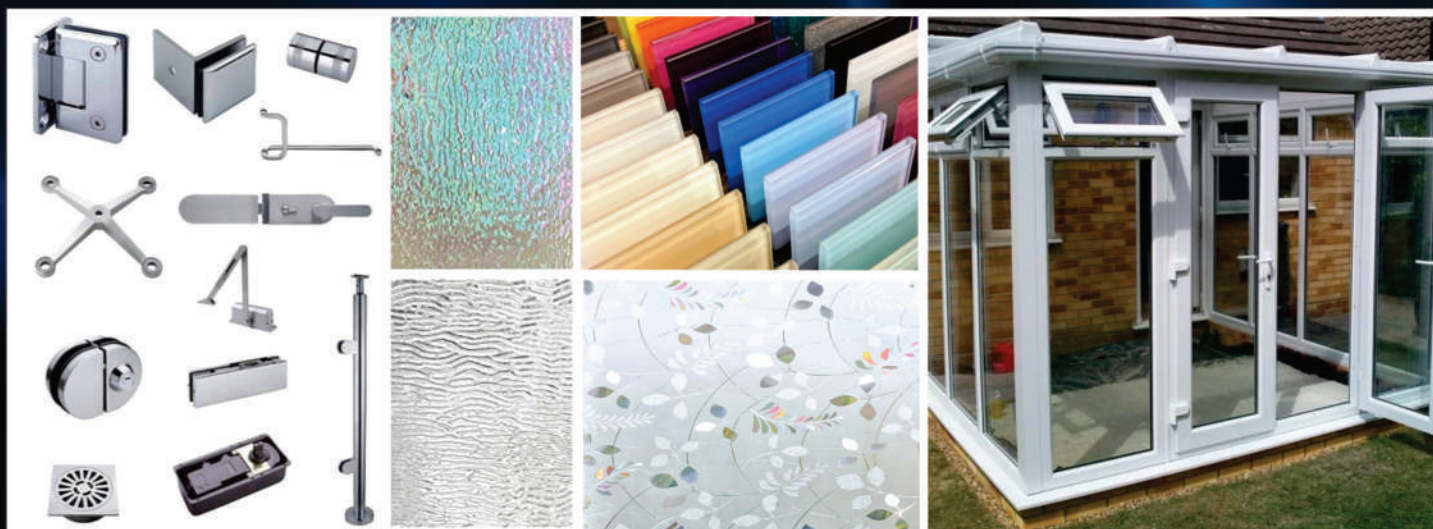

**All Order On Booking (Delivery All Over India)**

**We serve Small, Medium and Large Scale  
Business in many industries.**

Shop No. 8, First Floor, J.B. Mall, M.G. Road, Raipur (C.G.) India  
Jitendra Shadija : +91 9165479000 / [www.jkglobal.co.in](http://www.jkglobal.co.in) / [sales@jkglobal.co.in](mailto:sales@jkglobal.co.in)



# INDIA'S ONLY PVB MANUFACTURERS

*Innovation For Safer World....*



## GENAU

Manufacturing Company LLP

(AN ISO Certified 9001 : 2015)

*Architectural  
&  
Automotive PVB*



ANY SIZE, ANY THICKNESS, ANY TIME



Contact Us :

✉ Works : Sonipat, Haryana-131029

☎ +91- 7291980798, 98116-83809

@ info@genaupvb.com, sales@genaupvb.com

🌐 www.genaupvb.com



2MM TO 19 MM GLASS AVAILABLE

# RAMA GLASS HOUSE

**Prop. Anupam Mittal**

Aminabad Road, Near Hotel Deep Avadh, Lucknow (U.P.)

Phone: (S) 0522-4002021, 9415026373, 8808052859

Email: ramaglasslko@gmail.com, anupam@ramaglass.in

**Authorised  
Wholesale Dealers:**



## **Dealers & Processors:**

- ▲ 1"x1" Mirror with Automatic Beveling
- ▲ Table Tops with Etching
- ▲ Frosting Design Glass
- ▲ Thicker Glasses
- ▲ Figured Glass Mirror
- ▲ Curtain Wall Glazing
- ▲ Stain Glass
- ▲ Textured Glass
- ▲ Bevelled Glass
- ▲ Reflective Glass
- ▲ Air Brushing
- ▲ Glass Wash Basins
- ▲ Float & Tinted Glasses
- ▲ Laminated Safety Glass
- ▲ Frameless Glass Furniture
- ▲ Architectural Toughened Glass
- ▲ Bullet Resistance Glass
- ▲ Bend Glasses
- ▲ Stag Glass

## **SPECIALIST IN: SPIDER GLASS PATCH FITTING**

First Time in Lucknow, Imported Fully Automatic Straight Line Beveling, Polishing, Shape Beveling & OG Machine



**ALSTONE SILICONES PVT. LTD. | OZONE OVERSEAS PVT. LTD.**



# BSC paints



## “introducing... *Glass Lacquer Paints*..

METALIC LACQUERS | DESIGNER LACQUERS | CLOUD EFFECTS

ANY OPAQUE COLORS | MANY TRANSPARENT COLOURS

FROSTING LACQUER ANY COLOURS | MANY MORE



Head Office : 38 First Floor, Chandni Market, Naharpur Vill., Sec-7. Rohini, Delhi -110085

Website : [www.bscpaints.com](http://www.bscpaints.com) | Email : [info@bscpaints.com](mailto:info@bscpaints.com)

Toll Free No. : 1800 11 4663 | RAHUL GARG : +91 95606 68904



# VITRA

## INDIA GLASS PVT. LTD.

*We Believe in Quality...*



### Manufacturer of :

- Architectural Toughened Glass
- Heat Strengthened Glass
- DGU Glass
- EVA Lamination
- UPVC Doors & Windows

### Our Upcoming :

- Jumbo Size Toughened Plant
- Heat Soaked Unit
- PVB Lamination
- Bullet Proof Glass
- Anti Blast Glass
- Double Edger Line

**30  
+ YEARS**

Experience  
in Glass Industry



 : Off. : 9798261462

 : vitraindiaglass@gmail.com

 Off. : Vitra India Glass Pvt. Ltd. C/o Glass Art Gallery, G-6, Shyam Centre  
Exhibition Road, Patna-800 001, Bihar, INDIA

**VISIT NOW :**    [www.vitrerglass.co.in](http://www.vitrerglass.co.in)

Mother Concern : **CENTURY SAFETY GLASS INDUSTRY**



*We are importers & wholesalers of all types of imported glasses & mirrors.  
We have more 50 designs in decorative glass in ready stock.*



# Glassma India

...Exclusive Designer Glasses

Vishwas Kapoor : 9910098333

Pankaj Talwar : 9311728732

## EXCLUSIVE SHOWROOM

5C/9, New Rohtak Road, Near Liberty Cinema, Karol Bagh, New Delhi-110005 (India)

Metro Pillar-114, Miroirs Art Gallerie#844, Ghitorni, MG Road first floor, oppsite Ghitorni, New Delhi-110030 (India)

E-mail : glassmaindia@gmail.com / Website : www.glassmirrors.com

## ◀ OUR NEW RANGE OF DESIGNER GLASSES ▶

### 1. COLOURED LACQUER SERIES



### 2. ANTIQUE MIRROR GLASS SERIES

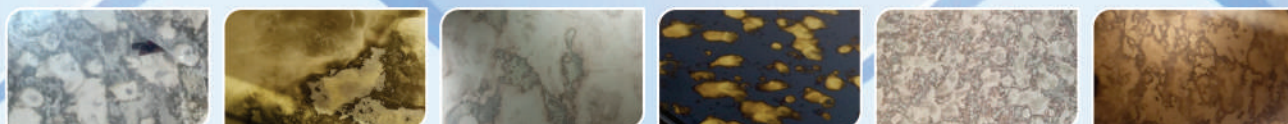

### 3. DECORATIVE GLASS SERIES



### 4. FLUTED / PATTERN GLASS SERIES



### 5. DECORATIVE MODERN CONSOLES



### 6. DECORATIVE MODERN MIRROR



**Glassma India** is one of the leading Manufacturer, Importer & Supplier of Exclusive Designer Mirrors which include Touch Sensor Led Mirrors, 3D Mirrors, Modern Cut Work Mirrors, SS Frame Mirrors & other Economical Imported Mirror Range. Our products are very widely used by Architects & Interior Designers for House Interior, Commercial Interiors, Showrooms, Hotels etc.

**Visit Our Showrooms At Karol Bagh & MG Road For More Exclusive Designs**





# AZVIK GLASSES (P) LTD.

Khasra No. 45-9/2, Lane No. 3A, Tanwar Chowk,  
Netaji Subhash Vihar, Tikrikalan, Delhi-110041

E-mail : azvik\_anurag@hotmail.com

Anurag Agarwal  
Mob. : 9717893600

Vikash Agarwal  
Mob. : 9717893601

## Authorised Distributor for Delhi & NCR

**OZONE** Ozone Overseas Ltd.  
FOR A SAFER WORLD

- All types of clear and tinted float Glass,
- Reflective Glass, Lacquered Glass,
- Patterned Glass and Mirror.
- Extra clear Glass is also available (3 mm to 19 mm)
- 15 mm and 19 mm Glass is ready stock.
- Jumbo size Glass is always available.
- Imported Colored Mirror.



## Authorised Dealer & Stockist



Saint-Gobain India Pvt. Ltd.



Sisecam Flat Glass India Pvt. Ltd.



Gold Plus Glass Industry Ltd.



Gujarat Guardian Ltd.



Asahi India Glass Ltd.



FLUTED GLASS

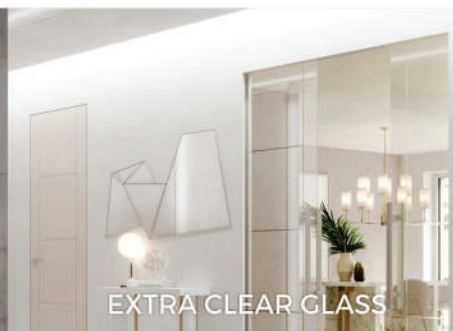

EXTRA CLEAR GLASS



REFLECTIVE GLASS



# Digital Glass Door Lock

Ozone's Digital Glass Door Lock is easy to operate and accessible through the OzoLife Mobile App.

## Access Modes:



Fingerprint



User Password



Mobile App



RFID Card



Remote Unlock (Optional)

Scan for More Information:



[www.ozone-india.com](http://www.ozone-india.com)  
[customercare@ozone-india.com](mailto:customercare@ozone-india.com)







[www.gscglass.com](http://www.gscglass.com)



Total solutions in glass





Safety you can trust upon >>

BIS & An IATF 16949 : 2016 Certified Company

*Tier 1 OEM's Supplier*

## **AUTOMOTIVE & ARCHITECTURAL GLASSES**

Manufacturer of Largest  
Laminated Safety Glass  
For Bus / Coaches

- BEND GLASS
- BULLET PROOF GLASS
- FACADE WINDOW GLASS
- REFRIGERATOR GLASS
- BUS WINDOW GLASS
- GLASS LIDS FOR UTENSILS
- CRANE CABIN GLASS
- E-RICKSHAW
- INSULATING / DGU GLASS
- ALUMINIUM AUTOMOTIVE WINDOWS



Window Glass

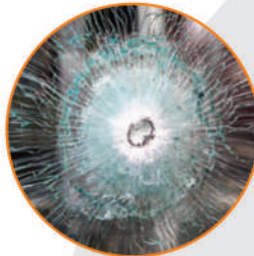

Bullet Proof Glass



Railway Window



Glasses for Crane



Aluminium Window Glass



Glass Lid



## **DURATUF GLASS INDUSTRIES (P) LTD.**

Corporate office: 25, Paschim Vihar extn., Opp. Metro Pillar No.195,  
Rohtak Road, New Delhi-110063, INDIA

M: +91-9992700325, +91 9992555173

E: [marketing@durasafeglass.com](mailto:marketing@durasafeglass.com) • W: [www.duratufglass.com](http://www.duratufglass.com)

Associated Company

**BANGALORE SAFETY GLASS  
WORKS PVT. LTD.**

Bengaluru, Karnataka, INDIA

E: [marketing.b@duratuf.co.in](mailto:marketing.b@duratuf.co.in)

M: +91 99000 72501

+91 99000 72502

{ BAHADURGARH, HARYANA  
[marketing@durasafeglass.com](mailto:marketing@durasafeglass.com)

{ INDORE (MP)  
[mktg.indore@duratuf.co.in](mailto:mktg.indore@duratuf.co.in)

{ DELHI  
[marketing2@durasafeglass.com](mailto:marketing2@durasafeglass.com)



# “To Make a Difference that Can Be Experienced Everyday”

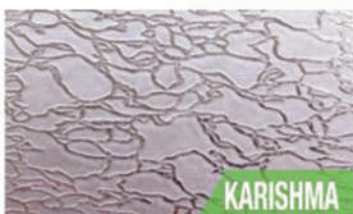
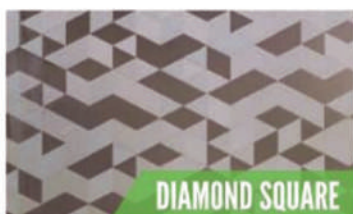

## GOPAL GLASS WORKS LTD

Gopal Glass Works Limited, established in 1978, is a building Glass manufacturer, supplier, pioneer and change-initiator, who has been in the forefront of Indian Glass Industry for four decades now.

Gopal Glass is a leading manufacturer of Patterned Glass, Rolled Glass and Wired Glass with wide range of applications in residential and commercial projects in the form of window panes, custom-sized partitions and aesthetic intersections and installations.

Corporate Office: No. 26, Government Servant Colony, Behind Municipal Market, Navrangpura, Ahmedabad-380009, Gujarat, India

Works: Village Budasan, Taluka Kadi, Mehsana-382715, Gujarat, India

Ph: +91 79 26421851/52 | E: [info@gopalglass.com](mailto:info@gopalglass.com) | [sales@gopalglass.com](mailto:sales@gopalglass.com)

[www.gopalglass.com](http://www.gopalglass.com)





**If you are looking for safety, Look for us**

[www.safexglass.com](http://www.safexglass.com)



**Hindustan Glass Works Ltd. is an ISO 9001: 2015, TS 16949 : 2009**

It manufactures & exports worlds ultra fine quality processing in the Production of Architecture Glass, Sentryglass, Automotive Glass, Bullet Resistant Glass, VC Cooler Refrigerator Glass, Solar glass, electronic heat appliance glass and cook top glasses.

## **HINDUSTAN GLASS WORKS Ltd.**

Head Office : A2/30-31 whs Dda Marble Market, Kirti Nagar - 110015,  
New Delhi | Contact : Kunal Gupta +91-9794-852213  
E-mail : [sales@safexhgw.com](mailto:sales@safexhgw.com)

Plant address: Hindustan Glass Works Ltd. Prayagraj - 211012  
(U.P), India | Contact : A.S Ganguly +91-99562-95451  
E-mail : [ganguly@safexhgw.com](mailto:ganguly@safexhgw.com)



# **Biggest Size Coming to Noida Toughened Size : 6000mm x 3000mm**

Forced Top Fan Convection  
Glass Tempering Furnace  
Specially designed to process  
Triple Silver Coated Low E Glass  
E Value 0.015 from 5-19mm  
all kind of temperable glasses

## **A Unit of**

# **MAHALAXMI GLASS & ALUMINIUM**

Contact Person :  
Raghav Gupta : 8527254362





## All type of INTERIOR & EXTERIOR Work

Authorised Distributor & Stockist



**Gujarat Guardian Ltd.**



**Saint-Gobain India Pvt. Ltd.**



**Asahi India Glass Ltd.**



**Sisecam Flat Glass India Pvt. Ltd.**



**Gold Plus Glass Industry Ltd.**

**PROCESSORS OF :**

- ◆ Toughened Glass
- ◆ Insulated Glass
- ◆ Laminated Glass
- ◆ Bevelling
- ◆ Polishing
- ◆ Grinding
- ◆ Drilling etc.

**DEALS IN :**

**All types of CLEAR AND TINTED FLOAT GLASS, REFLECTIVE GLASS, LACQUERED GLASS, MIRROR, ACP WORK, ALUMINIUM AND UPVC GLASS doors & Windows, STRUCTURAL GLAZING, ARCHITECTURAL GLASS, HARDWARE, SILICONE ETC.**

**Arpit Gupta (Director)**  
M : 9999469094



**Raghav Gupta (Director)**  
M : 8527254362

**MAHALAXMI GLASS & ALUMINIUM**

**B-112, Sector-88, NOIDA-201301**

**E-mail : glassaluminiummahalaxmi@gmail.com**





# GD SALES CORPORATION

Proprietor Nagesh Jain : 9810522122, 7011646375

Plot No. 50, Khasra No. 180 & 181 and New No. 182,  
Govind Mohalla, Haiderpur, Delhi-88

E-mail : nagesh.jain72@gmail.com

## Deals in :

- ▲ Imported S.S. Profile Mirror ▲ Resin Mirror ▲ ICE Mirror ▲ Designer Mirror
- ▲ Glass Consoles ▲ Venetian Mirror ▲ Glass Bricks ▲ Colored Mirror ▲ Extra Clear Glass
- ▲ Lacquered Glass ▲ Led Mirror ▲ Imported Mirror 3 to 5mm ▲ Fluted Glass



Manufacturers of  
Shalimar Fix &  
Sartaj Glass Putty





BEST PRODUCTS BEST CHOICE



**ACRON**

ARCHITECTURAL HARDWARE INTELLIGENT HARDWARE

## AUTOMATED DOOR SLIDING SYSTEM

FLOOR HINGE / DOOR CLOSER / PATCH FITTING / DOOR HANDLES / SHOWER HINGE  
SPIDER FITTINGS / AUTOMATIC SENSOR DOOR / SPIGOT RAILING / SLIM PROFILE

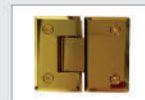
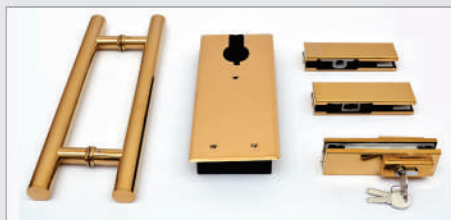

DEALER ENQUIRY SOLICITED

**ACRON HARDWARE COMPANY**

F-17, Office No. 101, First Floor, Subhash Chowk, Laxmi Nagar, New Delhi - 110092 INDIA  
Mob. : 9810193200 / 9990050677 | email : [info@acronhardware.com](mailto:info@acronhardware.com) | website: [www.acronhardware.com](http://www.acronhardware.com)





## IMPORTERS OF :

- ◆ Mirror ◆ Designer Glass ◆ Coloured Mirror
- ◆ Back Painted Glass ◆ Glass Bricks
- ◆ Aluminium Mirror ◆ Acid Etched Glass
- ◆ Reflective Glass ◆ Patterend Glass
- ◆ Laminated Glass ◆ Wire Mesh Glass
- ◆ LED Mirrors ◆ UV Printed Glass
- ◆ Slim Profile Glass & Partition

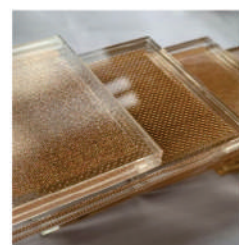

**Authorised Dealer  
for Gurugram**

  
**SAINT-GOBAIN**  
**Saint-Gobain Hardware Solution**

**Chandan Monga**  
**M : 9873338258**

**Moti Vihar, C-Block, South City, Phase-I,**  
**Gurgaon (Haryana), INDIA**  
**E-mail : chandan.monga@yahoo.in**

**WE CAN PROVIDE ALUMINIUM MIRROR, DESIGN GLASS & COLOUR MIRROR IN ONE CONTAINER**





**Manufacturers of :  
Superfix Glass Putty**

**Authorised Distributor  
for Delhi :**



**Saint-Gobain Hardware Solution**



**IMPORTERS / WHOLESALE OF :**

◆ Mirror ◆ Convex Mirror ◆ Colour Mirror ◆ Lacquered Glass



***S. S. GLASS INDUSTRIES***

(Dinesh Singh : 9310099109, 9810099109)

**Factory : Plot No. 182, Kanjhawala Industrial Area, Kanjhawala, Delhi-110081**

**E-mail : [info@ssglassindustries.com](mailto:info@ssglassindustries.com) / Web. : [www.ssglassindustries.com](http://www.ssglassindustries.com)**





# ANS Glass Industries

**YOU NAME THE GLASS  
AND WE HAVE IT**

## VITARA FAB

Fabric Glass From ANS Glass

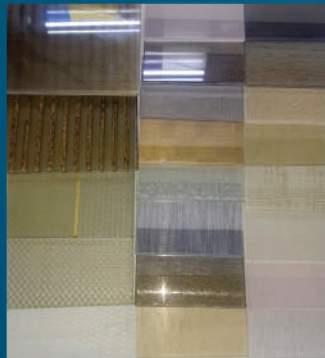
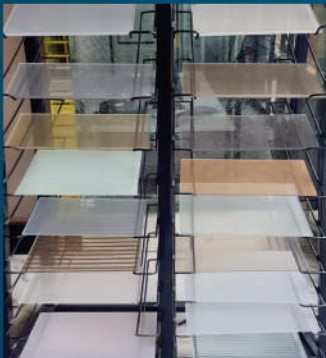

## VITARA SLIM

Slim Line Partition System  
From ANS Glass



## PVD MIRRORS



## SGG PLANILAQUE

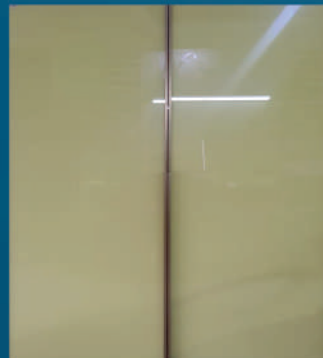

## SHOWER & OFFICE PARTITIONS PROFILES

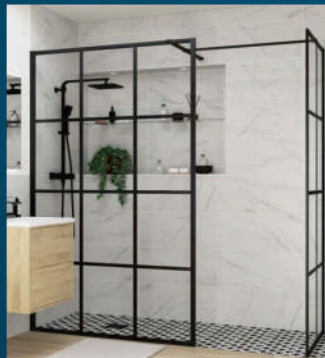

**www.ansglass.in**  
**Contact No. +91 9818977993**  
**+91 9717977993, 9717792004**

**Address:- A-69, ANS Glass  
Industries, Sector-63, Noida**





*Quality products*

YOU CAN AFFORD

Mfg. Of :

## Glass & Architectural Hardware Accessories

Available Finish :-



**Angel Enterprise**

**Mob.:** +91 9033494363 | 9586832742

**E-mail:** info@angelent.in **Web.:** www.angelent.in

Survey No. 24/1 & 24/2, Plot No.-9,  
B/h. Kaneriya Oil Mill, Opp. Rajkot Oil Cake Street,  
Shapar Main Road, Shapar (Veraval)  
Dist. Rajkot - 360024 (Gujarat) INDIA.



# MIRROR ON

www.aroraglass.com

Chetan Arora  
M. : 9818727071

# ARORA & SON'S

Office : Shop No. 17, Anshul Plaza, Opp. Guffa Wala Mandir Shalimar Bagh-88

Godown : Bk 1 \_ 91 A, Shalimar Bagh Near Gehun Godown Delhi-110088

E-mail : chetanarora102@gmail.com

Import of Touch Sensors, Strip Light, Adapter, Time temp Switch, Defogger Sheets,  
Multi 6 Key Touch, Vanity Mirror Bulb, Handwave Chip, Pir Motion Sensor, Human Body /  
Face Sensor, 3 Amp Mini Touch, 4 Amp Premium Touch, 5 Amp Heavy Touch  
Handwave Switch, Indian Adapters, Imported Smps Ultra Slim Adapter,  
Imported Chinese Pencil Adapter & Sensor Lights



Mfrs. of :

LED Mirrors / Glass Table Consoles.

Also deals in :

Antique Mirror / Float Glass / Self Design Glass.

DISTRIBUTOR OF :

  
SAINT-GOBAIN



**SYMBOL<sup>®</sup>  
PREMIUM  
PRODUCTS**

  
**DASOS<sup>®</sup>**  
*The Luxury Choice*



**SKV INTERNATIONAL - RAJKOT**

☎ +91-70961 50005  
✉ [info@dasosglobal.com](mailto:info@dasosglobal.com)  
🌐 [www.dasosglobal.com](http://www.dasosglobal.com)



Mortise Handles



Door Handles

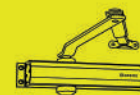

Door Closer



Glass Fittings



# BIGGEST SIZE COMING TO INDIA BY **OLUMPUS**

TOUGHENED SIZE : 6000 MM X 3000 MM

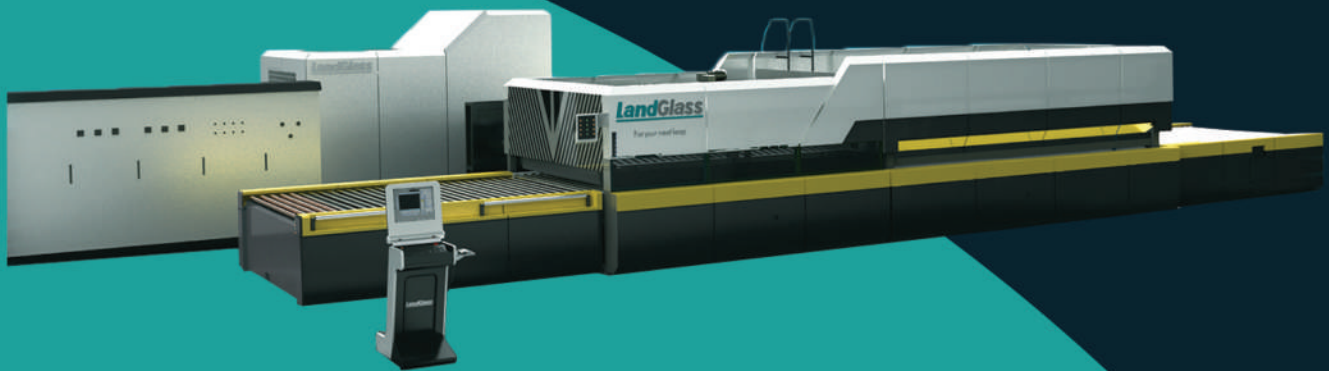

TOUGHENED | INSULATED | SECURITY | CERAMIC | HEAT SOAK | SELF CLEAN



**OLUMPUS GLASSES PVT LTD**

+91 9792001130 | [olumpusglasses@gmail.com](mailto:olumpusglasses@gmail.com)

[www.olumpus.net](http://www.olumpus.net)



**OLUMPUS**  
EXPANDING VERTICALS





**K**  
**HARAKH CHAND GROUP**



# **HARAKH CHAND GLASS PVT. LTD.**

# **HARAKH CHAND TUFF GLASS PVT. LTD.**

## **ONE OF THE LEADING BUSINESS HOUSE OF INDIA**

### **Authorised Wholesale Dealers & Stockists**



**Gold Plus Glass Industry Ltd.**



Asahi India Glass Ltd.

**Asahi India Glass Ltd.**



**Gujarat Guardian Ltd.**



**SAINT-GOBAIN**



**Gopal Glass Works Ltd.**



**Farukhi Glass Industries**

**Authorised Distributor for U.P.**

**emerge**  
glass

**Emerge Glass India Pvt. Ltd.**

**Also Deals in  
Imported Mirror & Clear**

**BRANCHES : GHAZIABAD & BALLIA (U.P.) SATNA (M.P.) ROORKEE (U.K.)**

#### **CONTACT :**

**For Central and Eastern U.P. : Abhay P. Singh : 9918905733**

**For NCR, Western U.P. & U.K. : Dharendra Singh : 9918905724**

**For M.P., Bihar, Jharkhand, Moradabad & Bareilly : Jay Bharat : 9918905754**

**For Punjab, Haryana & Chandigarh : Kuldeep Singh : 9918905748**

**For Prayagraj, Varanasi, Kanpur & Ballia : Sumit Vishwakarma : 9918905731**

**For PAN India : Prabal Agarwal, Co-ordinator: 9918905749**

**E-Mail : hcgpl@yahoo.in, hcgpl.ald@gmail.com**

**Head office: 2nd Floor, P Square Mall,  
218E/71 MG Marg, Civil Lines, Prayagraj-211001**





## ICONIC GLASS INDUSTRIES

E-127, Riico Growth Center, Dholpur, Rajasthan, India

E-mail: [Salesiconicglass@gmail.com](mailto:Salesiconicglass@gmail.com),

Website: [www.iconicglassindustries.com](http://www.iconicglassindustries.com)

Mob.: 8006879547

### Manufacturers of:

Architectural Toughened Glass, Insulated Glass, Low-E-Glass, Heat Strengthened Glass  
Frameless Glass Partition, Reflective Glass, Laminated Glass, Shower Cubical  
Table Top, Shelves & Other Diversified Applications



### OUR SPECIALITIES:

Best Quality Products | Time Bond Production | Full Satisfaction to the Client





# HGH TUFF GLASS PVT. LTD.

*(A Unit of Hindustan Glass House)*



Factory: E-40, 41, 42 Ram Nagar Industrial Area, Phase 2, Varanasi

Head Office: UG-6, Shri Balaji Market, Kamla Nagar, Agra.

Whatsapp (Mob.): 9897755107, 6398870513, Ph.: 0562-4333615

## HINDUSTAN GLASS HOUSE

Rahul Kumar: 9557788327, Bhola Prasad Prajapati: 9319103271

LG-6 & 7, Shri Bala ji Market, Kamla Nagar,

By Pass Road, AGRA-4

### DEALS & PROCESSING IN:

All Type Of Clear & Tinted Float Glass, Reflective Glass, Figured Glass, Mirror, Decorative Designer Glass & Mirror, Architectural Glass Hardware, Glass Bricks, Aluminum Doors, Windows & Partitions, Shower Cubicles, Structural Glazing, Polishing, Bevelling, Etching, Grinding & Frosting Etc.



### AUTHORISED WHOLESALE DEALERS & STOCKISTS:



Saint-Gobain India Pvt. Ltd.

Sisecam Flat Glass India Pvt. Ltd.

Gold Plus Glass Industry Ltd.

Asahi India Glass Ltd.



Gujarat Guardian Ltd.

Gopal Glass Works Ltd.

Sumangal Glass Pvt. Ltd.



# ANKIT GLASS HOUSE

Palhari Zaidpur Road, Near Hanuman Temple, Barabanki (U.P.)

Shobhit Gupta : 9336615761, Ankit Gupta : 8948353324

E-mail : agindiaankit@gmail.com

**AUTHORISED WHOLESALE  
DEALERS & STOCKISTS**



Established in 1968

**SHOBHIT GLASS HOUSE  
&  
ALLUMINIUM WORKS**

Munshiganj, Laiya Mandi, Barabanki

**Specialist in :  
All Types of  
Clear & Tinted Float Glass,  
Reflective Glass,  
Lacquered Glass,  
Figured Glass, Structural Glazing,  
Toughened Glass and  
Aluminium Doors /  
Windows & Partitions etc.**







FOUNDER LATE SHRI GULAB CHAND RASTOGI (Since 1950)

# RASTOGI GLASSES PVT. LTD.

**Gopal Rastogi (M.D.) : 94150-76793 / Satyam Rastogi (Director) : 99841-68000**



## HEAD OFFICE :

Chowk - AYODHYA (U.P.)  
Mobile : 98380-71302,  
E-mail : rgplfzd@gmail.com

## REGD. OFFICE :

5/12/17-A, Jamunia Bagh,  
AYODHYA (U.P.)

## GODOWN :

Near BBD, Sandaulli Marg, LUCKNOW (U.P.)  
Vinay Tiwari : 99849-28000,  
Sushil Tiwari : 99842-87000

## AUTHORISED WHOLESALE DEALERS



## RASTOGI PLYWOOD CENTER

### AUTHORISED DEALERS & STOCKISTS



Greenply Industries Ltd.



Century Plyboards (India) Ltd.



### Deals in

All Types of Clear & Tinted Float Glass, Thicker Glass, Decorative Mirror, Reflective Glass, Mirror, Figured Glass, Hard Board, Aluminium Sections, Architectural Hardware, Fittings & Plywood etc.



Sister Concern :

## RASTOGI GLASS HOUSE





# GLASS NEWS

RNI No. UPBIL/2008/28330

Website : www.glassnews.in

A specialised magazine to countrywide flat glass industry &amp; trade

## CONTENTS

EDITOR	अक्टूबर-दिसम्बर, 2022	वर्ष 15 अंक 4
<b>Umesh Dutt Sharma</b> 09411859354		
SUB-EDITOR	मार्केट न्यूज	पृष्ठ संख्या
<b>R.C. Sharma</b> 09457613611	❖ 2022-23 की तीसरी तिमाही (अक्टूबर-दिसम्बर) के दौरान घरेलू निर्मित फ्लोट ग्लास की मांग एवं कीमतों में निरन्तर गिरावट का रुख	44-45
SUB-EDITOR	कम्पनी न्यूज	
<b>Abhishek Sharma</b> 09650552092	❖ Now Matching Facade Colors is possible with Alstone Industries	48-49
ASSISTANT EDITOR	प्रोसेसिंग न्यूज	
<b>Pooja Sharma</b> 9193552092	❖ शीश महल टफ ग्लासेज प्रा0 लि0 द्वारा आयातित अत्याधुनिक उन्नत तकनीकीयुक्त फोर एजर लाइन की स्थापना के माध्यम से कारोबार विस्तार	51-53
OFF. MANAGER	❖ प्रीलीमिनरी ग्लासेज प्रा0 लि0 द्वारा आयातित, अत्याधुनिक, उन्नत तकनीकीयुक्त डबल एजर लाइन की स्थापना के माध्यम से कारोबार विस्तार	56-57
<b>Raja Bhardwaj</b> 8979806080	❖ यूकॉस्ट में 'हिमालयन सर्कुलर इकोनॉमी फोरम' के आयोजन के अवसर पर अम्बाशक्ति ग्लास इण्डिया प्रा0 लि0 को सम्मानित किया गया	59
DESIGNED BY	❖ मिस्टर ग्लास द्वारा विश्वस्तरीय टेम्पर्ड, इन्सुलेटिड, लेमिनेटड ग्लास के निर्माण एवं हार्ड-टेक ग्लास ग्लेजिंग के कारोबार में संलग्न एक प्रगतिशील कम्पनी	62-63
<b>Neeta Singh</b> 09971252553	❖ कृष्णा टफ' द्वारा आयातित उन्नत तकनीकीयुक्त पी.वी.बी. लेमिनेटिंग ग्लास लाइन के माध्यम से अल्पकालिक कारोबारी कार्यकाल में भारी कारोबार विस्तार	66-67
EDITORIAL OFFICE	❖ केशर सेफ्टी ग्लास द्वारा आयातित अत्याधुनिक उन्नत तकनीकीयुक्त इन्सुलेटिंग ग्लास लाइन से कारोबार प्रारम्भ	70-71
<b>G-82, Sector-23, Sanjay Nagar, Ghaziabad-201002</b>	❖ समृद्धि टफ ग्लास प्रा0 लि0 द्वारा आयातित अत्याधुनिक उन्नत तकनीकीयुक्त होरीजोन्टल टेम्परींग प्लान्ट से कारोबार प्रारम्भ	74-75
	❖ एक्वेटफ ग्लास प्रा0 लि0 द्वारा पुनः कारोबार विस्तार : आयातित उन्नत तकनीकीयुक्त पी.वी.बी. लेमिनेटिंग ग्लास लाइन से उत्पादन प्रारम्भ	77-79
	व्यापारिक प्रतिष्ठान/कारोबार विस्तार एवं मूल्यवर्धित ग्लास	
	❖ यूपीवीसी डोर्स, विन्डोज एवं ग्लास डिजाइनिंग के क्षेत्र में एक विश्वस्तरीय प्रतिष्ठान - क्रियेटिव इण्टीरियर्स एण्ड डेकोरेटर्स	82-83
	❖ शिवम ग्लास सेन्टर निरन्तर प्रगति के पथ पर अग्रसर	86-87
	❖ स्वास्तिक ट्रेडिंग कम्पनी उच्च स्तरीय थोक कांच कारोबार के क्षेत्र में निरन्तर प्रगति की तरफ अग्रसर	89

## IMPORTANT INFORMATION

Accuracy of all entries and other material is our major concern. Every effort has been made to avoid errors or omissions in the magazine. In spite of this, some errors may creep in. Any mistake, error or discrepancy noted, may be brought to our notice immediately. It is notified that neither the publisher nor the editor will be responsible in respect of anything and the consequences of anything done or omitted to be done by any person on reliance upon the contents herein.

All disputes are subject to the exclusive jurisdiction of competent courts and forums in Ghaziabad only.

No part of this publication may be reproduced by any means without prior written permission from the Editor.

GLASS NEWS is owned, Published Printed by : Umesh Dutt Sharma, Printed at: Krishna Packaging, III-M-57, Nehru Nagar, Ghaziabad Published at : G-82, Sector-23, Sanjay Nagar, Ghaziabad (U.P.) Editor: Umesh Dutt Sharma



# ADVERTISER'S INDEX

## Glass Manufacturers

Gold Plus Glass Industry Ltd.	Front Cover
Gopal Glass Works Ltd.	22
Nannumal Glass Works	2

## Glass Processors

Ambashakti Glass India Pvt. Ltd.	58
Anand Lamps Pvt. Ltd.	90
Agarwal Toughened Glass India Pvt. Ltd.	95
Auto Tuff Safety Glass	189
Art-N-Glass	194
Anchor Glass Industry LLP	116
AAIMA Industries	103
Bharat Safety Glass Pvt. Ltd.	06
Bengal Safety Industries	133
Creative Toughened Glass Pvt. Ltd.	164
Clearstone Glass Industry LLP	170
Duratuff Glass Industries (P) Ltd.	21
Erbetuff Glass Pvt. Ltd.	76
Friends Glass & Glazing Pvt. Ltd.	163
GSC Glass Ltd.	20
Glaze Architecture Pvt. Ltd.	181
Hindustan Glass Works Ltd.	23
Him Imperial Auto Glass Works	8
Hi-tech Glass Industries	180
HTC Tuff Glass Pvt. Ltd.	37
Iconic Glass Industries	36
J. K. International	Front Cover Inside
Jagannath & Jagannath	115
Jaipur Tuffen Glass Industries Pvt. Ltd.	99
Jivan Glass Industries	124
Kochhar Glass India Pvt. Ltd.	196
Kamal Glass Solution Pvt. Ltd.	184
Keshar Safety Glass	182
Kaenat Glass Industries	192
Krishna Tuff	185
Mr. Glass	195
Orotuff Glass Pvt. Ltd.	Back Cover
Olympus Glasses Pvt. Ltd.	34
Prolific Glasses Pvt. Ltd.	191
Ridhi-Sidhi Glasses India Pvt. Ltd.	91
R & B Glass Industries	10
Shree Ashtavinayak Glass Pvt. Ltd.	166
Saraf Safety Glass Industry LLP	183
Shiv Shakti Industries	165
SK Tuff	187
Sure Safe Glass Works (P) Ltd.	197
Sheesh Mahal Tuff Glasses Pvt. Ltd.	50
Samridhi Tuff Glass Pvt. Ltd.	186
Vitra India Glass Pvt. Ltd.	16

## Architectural Glass Hardware

Acron Hardware Company	27
Closma Architectural Hardware	7
DASOS	33
Eurolast UPVC Windows and Doors	11
Lakers Architectural Hardware Solutions	31
Manan Industries	198
Saint-Gobain India Pvt. Ltd.	1
Tostem (The Window Company)	7
Ozone Overseas Pvt. Ltd.	19

## Glass Importers

ATC	28
Asia Glass Traders	31
Glassma India	17
GD Sales Corporations	26

J.K. Global Ventures	12
Mayur Glass House	9
Prime Man Glass	03

## Glass Machinery, Tools & Accessories

Alstone Silicone & Reynoarch ACP	Front Cover Folder
Arora & Son's	32
BLG International Pvt. Ltd.	4-5
BCS Paints	15
Bolaymac Technology Development Co. Ltd.	158-159
Glass Tools & Abrasive	153
Genau Manufacturing Company LLB	13
Jinan Lijiang Automation Equipment Co. Ltd.	157
Jin Glass	Back Cover Inside
Prolific Belting Pvt. Ltd.	102
Parikh Enterprises (Putty)	167
Raj Marketing	161
Sunflex Global Sales & Supply	30
Suraj Glass Putty	176
Stron Technology Co. Ltd.	174
S.S. Glass Industries	29
S.K. Glass	154-155
True Colours Solution & Technologies India Pvt. Ltd.	193
Vetro Logic International	156
Vijay Glass Machinery Works	160

## Glass Wholesalers / Dealers / Value-added Glass Processors

Azvik Glass Pvt. Ltd.	18
Ankit Glass House	38
AnS Glass Industries	30
Anant Glass Emporium	42
Ajay Glass	190
Agarwal Traders	55
Ambika Glass	168
Ambika Glass House	65
Anmol Traders	72
Autologic Marketing Co.	162
Bawa Float Glass Ltd.	43
Bajrang Enterprises	106
Bombay Glass	73
BNS Glass	114
D.L. Glass Agencies	123
Dutt and Co.	91
Glass Miracles	46
Glass N Glass	68
Garg Glass & Plywood Centre	69
Harakh Chand Glass Pvt. Ltd.	35
Hussan Lal Mukesh Kumar	94
India Glass House	60
Indus Glass Solution	110
Jatin Glass Company	188
Kalkaji Glasses Pvt. Ltd.	176
Lohagarh Glass Company	107
Mahalaxmi Glass & Aluminium	24 & 25
Mittal Trading Company	152
M.P. Glass Agency	169
Plywood & Glass Agencies	98
Rama Glass House	14
Rastogi Glasses Pvt. Ltd.	39
Royal Glass House	127
R.K. Glass & Plywood Centre	61
Ruchir Glass House	64
Rathod Trading Company	126
Shree Balaji Glass Agencies	47
Shri Shankar General Store	125
Shree Traders	89
Swastik Trading Company	54
Shivani Glass House	119
Sun Glass Aluminium	151

## Zak Glass Technology Expo Highlights 171 to 175





"A doorway to your  
aesthetic world"

## Our Channel Partners



**GREENLAM**  
**CLAD**  
**HPL**

### Specialist in :

- ☞ Waterjet Cutting
- ☞ Fusion & Bending
- ☞ Digital Printing
- ☞ Beveling with Automatic Machine
- ☞ Diamond Edge Polish Grinding with Automatic Machine
- ☞ Moulding with Automatic Machine
- ☞ Exclusive Name Plates
- ☞ Designer Mirrors
- ☞ Sky Light Glass Roof Tops

### Deals in :

- ☞ Structural Glazing & ACP Cladding
- ☞ Aadvik uPVC Doors, Windows & Partitions
- ☞ S.S. & Aluminum Glass Railing
- ☞ Frameless Spider Fitting
- ☞ Greenlam Clads (HPL)
- ☞ Aluminum Doors, Windows & Partitions



**Anant Glass Emporium Pvt. Ltd.**

110/173, Ram Krishan Nagar, 80 Ft. Road, Kanpur-208012

Web : [www.anantglass.com](http://www.anantglass.com) ☎ 05122540082, 9161828282, 7800828282, 9956085009

Email : [anantglass@yahoo.co.in](mailto:anantglass@yahoo.co.in), [anantglass@hotmail.com](mailto:anantglass@hotmail.com)





# BAWA FLOAT GLASS LTD.

## Corporate Office

**84/54, Jarib Chowki Chauraha, G.T. Road, Kanpur-208003 (U.P.)**

Phone: 2521921, 2521635, 2520324 | Fax: 0512-2521501 | Email: sales@bawaglass.co.in

Director: SAURABH AGARWAL: 9415128889, | Email: saurabh@bawaglass.co.in

## Branch Office

### GHAZIABAD:

81, First Floor, Navyug Market, Ghaziabad (U.P.) Ph.: 9873531114

### KOLKATA:

Unit No. 2D, 2nd Floor, Imax Lohia Square, 23, Gangadhar Babu Lane, KOLKATA-700012

Ph: 033-223/63869, Mob.: 9339535218

### DEHRADUN:

80/1, Bhandari Bagh, Dehradun (U.K.) Mob. 9873531114

**Imported Glass Bricks  
Imported Mirror (3 to 5mm)**

## SALES & MARKETING ASSOCIATES



ASAHI INDIA GLASS LTD.

## WHOLESALE DEALERS & STOCKISTS



Gujarat Guardian Ltd.



Triveni Pattern Glass Pvt. Ltd.



Gopal Glass Works Ltd.



Bharat Glass Tube Ltd.



## 2022-23 की तीसरी तिमाही (अक्टूबर-दिसम्बर) के दौरान घरेलू निर्मित फ्लोट ग्लास की मांग एवं कीमतों में निरन्तर गिरावट का रुख



घरेलू मार्केट में गत तिमाही (अक्टूबर-दिसम्बर 2022) के दौरान समस्त प्रकार के समतल कांच - क्लीयर एवं टिन्टेड फ्लोट ग्लास, रिफ्लेक्टिव ग्लास, मिरर आदि की मांग में जो गत दो वर्षों

के दौरान मांग एवं कीमतों में जो अप्रत्याशित रूप से वृद्धि दर्ज की जा रही थी, उसमें लगभग सात महीनों से निरन्तर गिरावट का रुख जारी है।

विदित हो, फ्लोट ग्लास निर्माताओं द्वारा जुलाई, 2020 से जो फ्लोट ग्लास की कीमतों में निरन्तर वृद्धि की जा रही थी, वह ही अप्रत्याशित रूप से फ्लोट ग्लास की मांग में वृद्धि का कारण रहा, लेकिन जुलाई, 2022 में फ्लोट ग्लास निर्माताओं द्वारा अपने उत्पाद की कीमतों में अन्तिम बार वृद्धि करने के पश्चात् से लेकर आज तक फ्लोट ग्लास की कीमतों में गिरावट दर्ज की जा रही है और जब से लेकर अभी तक कई बार कीमतों में कटौती का रुख जारी है। लेकिन यह स्थायी नहीं है बल्कि समतल कांच कारोबार की मांग एवं कीमतों में फिर से तेजी आने की सम्भावना है, क्योंकि कन्स्ट्रक्शन उद्योग में मामूली गिरावट को छोड़ दिया जाये तो लघु स्तर के कन्स्ट्रक्शन में तो तेजी बनी हुई है और वहीं ऑटोमोबाइल सेक्टर में 2021-22 के मुकाबले 2022-23 में रिकॉर्ड तोड़ तेजी देखने को मिली है। गौरतलब है कि अक्टूबर-दिसम्बर, 2022 के दौरान उच्च गुणवत्तायुक्त क्लीयर फ्लोट ग्लास की प्रचलित थोक कीमतें 4 एम.एम. से 6 एम.एम. एवं 8 एम.एम. से 12 एम.एम. क्रमशः 68 एवं 72 (जी एस टी एवं अन्य सभी कर अतिरिक्त) प्रति एम.एम. प्रति वर्ग मीटर के लगभग दर्ज की गयी हैं। इसके अतिरिक्त देश के दूर-दराज के राज्यों में भाड़ा अधिक लगने के कारण कम्पनियाँ अपने-अपने मैटेरियल की कीमतें अधिक वसूल करती हैं।

विदित हो, फ्लोट ग्लास के साथ-साथ शीट ग्लास एवं फिगर्ड ग्लास की कीमतों में भी तुलनात्मक रूप से कमी आई है। क्योंकि उच्च गुणवत्तायुक्त फ्लोट ग्लास की कीमतें अप-डाउन होती है तो उक्त उत्पाद की कीमतें भी प्रभावित होती हैं।

आयातित फ्लोट ग्लास ने एक बार फिर घरेलू निर्मित फ्लोट ग्लास की मांग एवं कीमतों को समान रूप से प्रभावित किया

जुलाई, 2020 में लॉकडाउन के पश्चात् फ्लोट ग्लास निर्माता कम्पनियों द्वारा अपने घाटे को पूरा करने के उद्देश्यों हेतु जुलाई-अगस्त, 2020 से अपने द्वारा उत्पादित मैटेरियल की कीमतों को बढ़ाने का जो सिलसिला शुरू किया था, उसको ढाई वर्ष पूर्ण हो चुके हैं और जुलाई, 2022 तक लगभग उक्त सभी कम्पनियाँ 100 प्रतिशत कीमतें बढ़ाने में सफल भी रहीं। निर्माताओं द्वारा कीमतें बढ़ाने का मुख्य कारण बढ़ती हुई महंगाई जैसे तेल, प्राकृतिक गैस, ऊर्जा, वेतन, मजदूरी, पानी, ट्रान्सपोर्टेशन में बेतहाशा वृद्धि हुई और आम आदमी से लेकर उद्योगपतियों तक सभी को गहरी चोट पहुंची, जिसके परिणाम स्वरूप समतल कांच निर्माता कम्पनियों ने भी अपने उद्योग में लाभ-मार्जिन को बरकरार रखने हेतु कीमतों में निरन्तर बढ़त बनाये रखी, लेकिन कम्पनियाँ जुलाई, 2022 में केवल एक बार कीमतें बढ़ाने के पश्चात् फिर आगे बढ़ाने में असफल रही, क्योंकि कम्पनी निर्माताओं ने पिछले दो वर्ष में महीने में दो से तीन बार कीमतें बढ़ाना जारी रखा, लेकिन अब कीमतों में कई बार कटौती की जा चुकी है, इसका मुख्य कारण घरेलू मांग में कमी एवं आयातित फ्लोट ग्लास ही है, जिसका हर महीने अच्छी-खासी मात्रा में आयात हो रहा है। कांच के सभी सुविज्ञ जानकार मानते हैं कि घरेलू निर्मित फ्लोट ग्लास की कीमतों पर अंकुश केवल एवं केवल आयातित फ्लोट ग्लास ही लगाता है। गत 29 वर्षों (मार्च, 1993) से यही देखने में आता है कि जब-जब घरेलू फ्लोट ग्लास निर्माता अपने प्रोडक्ट की कीमतों को बढ़ाने का प्रयास करते हैं तभी आयातित फ्लोट ग्लास देश में बढ़ती हुई कीमतों पर विराम लगा देता है और कीमतें गिरने लगती हैं। विदित हो, मार्च, 1993 में फ्लोट ग्लास की क्रान्ति के रूप में अमेरिका मूल के गार्जियन ग्रुप एवं भारतीय मूल की मोदी रबड़ लि0 का संयुक्त उद्यम गुजरात गार्जियन लि0 के रूप में शुत्र-पात हुआ और जबसे लेकर आज तक हमारे आंकलन के अनुसार फ्लोट ग्लास की कीमतों में कितनी ही बार उतार-चढ़ाव देखने को मिला है।



## वित्त वर्ष 2023 में 6.8 फीसद रहेगी GDP, मार्च 2023 तक 6 प्रतिशत हो सकती है मुद्रास्फीति : आरबीआई

भारतीय रिजर्व बैंक RBI ने कहा है कि चालू वित्त वर्ष में भारत की जीडीपी 6.8 फीसद हो सकती है। आरबीआई ने अक्टूबर-दिसम्बर, 2022 तिमाही के लिए जीडीपी विकास दर का अनुमान घटाकर 4.4 फीसद कर दिया है। जनवरी-मार्च 2023 के लिए जीडीपी विकास दर का 4.2 फीसद अनुमान लगाया गया है। जबकि वित्त वर्ष 2023 के लिए GDP विकास दर का अनुमान 7 फीसद से घटाकर 6.8 फीसद कर दिया गया है।

आरबीआई की मौद्रिक नीति समिति की बैठक के नतीजों का ऐलान करते हुए गवर्नर शक्तिकांत दास ने बेंचमार्क लेंडिंग रेट को 35 बेसिस प्वाइंट बढ़ाकर 6.25 फीसदी कर दिया, ताकि महंगाई पर काबू पाया जा सके। आपको बता दें कि महंगाई की दर पिछले 11 महीनों से आरबीआई के सहनशीलता के स्तर से ऊपर बनी हुई है। नवीनतम बढ़ोतरी के साथ रेपो दर या अल्पकालिक उधार दर 6 फीसद को पार कर गई है। आपको बता दें कि रेपो, वह दर होती है, जिस पर बैंक आरबीआई से उधार लेते हैं।

आरबीआई ने अक्टूबर-दिसम्बर, 2022 के लिए सीपीआई मुद्रास्फीति का अनुमान 6.5 फीसद से बढ़ाकर 6.6 फीसद कर दिया है।

जनवरी-मार्च, 2023 के लिए सीपीआई मुद्रास्फीति का अनुमान 5.8 फीसद से बढ़कर 5.9 फीसद हो गया, जबकि अप्रैल-जून, 2023 के लिए सीपीआई मुद्रास्फीति पूर्वानुमान 5.0 फीसद पर बरकरार है। आरबीआई गवर्नर ने कहा कि जुलाई-सितम्बर, 2022 में सीपीआई मुद्रास्फीति 5.4 फीसद रही।

### जारी है अर्थव्यवस्था में सुधार

भारतीय रिजर्व बैंक ने कहा है कि हमारे सर्वेक्षणों से पता चलता है कि भारतीय अर्थव्यवस्था में लगातार सुधार हो रहा है। मैनुफैक्चरिंग और इंफ्रास्ट्रक्चर फर्म आउटलुक को लेकर आशवादी हैं। भारतीय रिजर्व बैंक के गवर्नर शक्तिकांत दास ने कहा है कि नवम्बर में भारत की मैनुफैक्चरिंग पीएमआई दुनिया में सबसे ज्यादा है। इससे पता चलता है कि अर्थव्यवस्था का कोर मजबूत बना हुआ है।

आर्थिक विकास में गिरावट के बावजूद, भारत दुनिया की सबसे तेजी से बढ़ती प्रमुख अर्थव्यवस्था में से एक रहेगा। भारतीय रिजर्व बैंक के गवर्नर शक्तिकांत दास ने नवीनतम द्विमासिक मौद्रिक नीति की घोषणा करते हुए कहा कि भारतीय अर्थव्यवस्था लचीली बनी हुई है। आरबीआई ने सितम्बर में अपने विकास अनुमान को पार कर लिया है।

वर्तमान में भारतीय फ्लोट ग्लास निर्माता कम्पनियों की उत्पादन क्षमता	उत्पादन क्षमता ( टन प्रतिदिन )
1. सेन्ट-गोबेन इण्डिया प्रा० लि० ( पांच प्लान्ट - 550+600+800+900+1200 )	4050
2. गोल्ड प्लस ग्लास इण्डस्ट्री लि० ( दो प्लान्ट - 550+700 )	1250
3. असाही इण्डिया ग्लास लि० ( दो प्लान्ट - 500+700 )	1200
4. गुजरात गार्जियन लि० ( एक प्लान्ट - 600 )	600
5. सिस्केम फ्लेट ग्लास इण्डिया प्रा० लि० ( एक प्लान्ट - 600 )	600
<b>कुल उत्पादन क्षमता</b>	<b>7700</b>





## GLASS MIRACLES

Prop. Vivek Saxena : 9719407676

UG-16, AVADH PLAZA COMPLEX, JANAKPURI,  
BAREILLY (UP) 243001, Ph. : 0581 - 2302676,



## ANINA FABRICATORS PVT. LTD.

### WORKS :

Plot No.-8, Industrial Estate, Bhojipura,  
Nainital Road, Bareilly (U.P.)

### OFFICE :

UG-16, Awadh Plaza Market,  
Janakpuri, Bareilly (U.P.)

**Dealer : Aluminium System by Sudoku (Germany)**

**Mob. : 9193400004, E-mail : [indivuewindorz@gmail.com](mailto:indivuewindorz@gmail.com)**





# SHRI BALAJI GLASS AGENCIES

(Prop. Lokesh Mohan Varshney)

Showroom : Bapoo Marg, Pattahar Bazar, Aligarh (U.P.) Mob. : 9319945205

Factory : F-146, Sec.-2, Tala Nagari, Aligarh (U.P.)

Authorised Distributorship



**Gold Plus Glass Industry Ltd.**  
**Saint-Gobain India Pvt. Ltd.**

## PROCESSING IN :

- ◆ EVA Laminated Glass
- ◆ Grinding, Polishing
- ◆ Bevelling, Etching
- ◆ Color Etching
- ◆ Stained Glass
- ◆ Textured Glass
- ◆ Glass to Glass Pasting
- ◆ Glass Furniture
- ◆ UV Glass, Decorative Designer Glass
- ◆ Decorative Mirrors
- ◆ Architectural Toughened Glass &
- ◆ Architectural Glass Hardware

*Mfg. of  
EVA Laminated Glass  
& fabric Designer Glass*

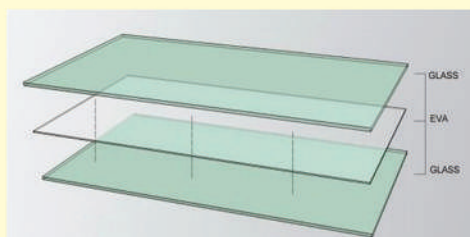

## Dealers :

**All type of Clear & Tinted Float Glass,  
Reflective Glass, Lacquered Glass,  
Thicker Glass, Mirror & LED Mirror etc.**



# Now Matching Facade Colors is possible with Alstone Industries!

ALSTONE Industries Pvt. Ltd. an acknowledged brand for its work in the Building material Industry has always believed in Innovation. So, with that in mind Alstone Industries is introducing its innovative Color Silicone Sealant. Silicone Sealant as one of its most popular products Alstone Industries has catered the India market extensively across North towards South along with East from West to North. Although Silicone Sealants are usually offered in the basic shades i.e. Black and White Alstone Industries' management Alstone Industries decided to give new life to Silicone Sealant with it's best top of the line R&D team that radically retreated from their comforts and devoted their time to creating new and innovative products. Alstone Industries make Silicone Sealant is available with more than 20 colors across its entire product line specifically GP 300 and GP 100(General Purpose), NP 666 (Neutral Plus), WS 789 (Weather Sealant), SS 900 (Structural Sealant), NB 6000 (Non bleeding) StixAll, and the MF 100.





This product line is innovative and gives architects, Fabricators, Contractors, Builders Glass Fabricators etc. A new playing field, where they can use this product to provide an elegant and seamless appearance without compromising designs. Color Silicone Sealant is a entirely new product line that provides Architects, Fabricators, Contractors, Builders, Glass Fabricators and others. an entirely new playing field, where they can make use of this product to provide the appearance of a seamless, beautiful design without compromising designs.

Color Silicone Sealant from Alstone was the radically different change that has occurred in the Industry of Building Material traditionally gaps filling between ACP was performed with cement, Stone glass, and numerous other local concepts but not today. As Alstone Industries is the first company in India to make silicone sealant has introduced color silicone sealant that can be used to fill the gaps and keep an even color. It is not just about gluing ACP with silicone, but as well filling in the gaps and beautifying ACP. We are here with our concept "Creating value through Innovation" We are introducing color silicone sealant for the first time on the market in India to fill in all gaps with perfect. If you want to fill the gap that exists between Aluminium Composite Panel, Glass and Seal Windows to frames, gap filling in applications for interior use, exterior facade applications for high-rise buildings as well as exterior applications in buildings , UPVC doors and windows, the structural glass of glass to metal applying mirrors and lacquered glass and other.

### Features of Color Silicone Sealant

- It is a sealant made of silicone that is ideal for sealing both interior and exterior applications, like joints weather sealing, connection joints, weather sealing, and connection.
- It is resistant to ozone, UV and airborne cleaning detergents, as well as numerous solvents.
- It's extremely weatherproof.
- It is simple to use and also has soft extrudable characteristics.
- It isn't susceptible to sagging, it is suitable for both overhead as well as vertical joints.
- It is extremely adhesive to the majority of the substrates like aluminium, metals concrete, steel, stone, wood, and masonries.

So, contact us anytime and get your façade ACP get matched and stand out of crowd with ease. You just need to dial or text us at: +91-9810846953







**SHEESH MAHAL**  
TUFF GLASSES PVT. LTD.

## ***THE ESSENCE OF PRECISION***



TOUGHNED GLASS | HEAT STRENGTHNED GLASS | INSULATED GLASS | LAMINATED GLASS  
TABLE TOP | LOW-E GLASS | SECURITY GLASS | CRACKLE GLASS | REFLECTIVE TOUGHNED GLASS  
AUTOMOTIVE GLASS | LOW-E TOUGHNED GLASS

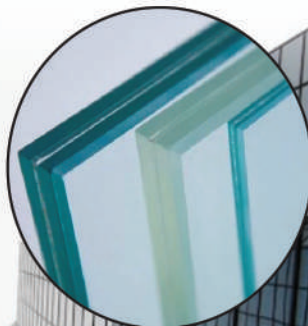

**SHEESH MAHAL TUFF GLASSES PVT. LTD.**

PLANT AND HO : 15KM MILESTONE, VPO KHARAWAR, DELHI ROAD, ROHTAK, HARYANA 124001

SALES OFFICE : PLOT NO. 1A FOREST LANE, 1ST FLOOR, GHITORNI MG ROAD, NEW DELHI

+91-8307572803, 9896443205, 9812089505

INFO@SHEESHMAHALGROUP.COM ROHTAK, HARYANA, INDIA



## शीश महल टफ ग्लासेज प्रा० लि० द्वारा आयातित अत्याधुनिक उन्नत तकनीकीयुक्त फोर एजर लाइन की स्थापना के माध्यम से कारोबार विस्तार



कम्पनी के प्रगतिशील एवं दूरदृष्टिपूर्ण प्रबन्ध निदेशक श्री प्रेम टुटेजा, निदेशक स्मर्थ टुटेजा एवं आयुष टुटेजा साथ में इस पत्रिका के मुख्य सम्पादक श्री उमेश दत्त शर्मा एवं उप सम्पादक अभिषेक शर्मा

रोहतक (हरियाणा) स्थित उत्तरी भारत की एक अग्रणी, साखयुक्त एवं लब्धप्रतिष्ठित 'शीशमहल ग्रुप' की विभिन्न फर्मों / कम्पनियों (मैसर्स शीशमहल ग्लास वर्क्स, मैसर्स सूर्या पेनेल्स एण्ड बोर्ड्स प्रा० लि०, मैसर्स आर० के० पेनेल्स एण्ड बोर्ड्स प्रा० लि० एवं मैसर्स शीशमहल टफ ग्लासेज प्रा० लि०), जो गत् 62 वर्षों से देशीय समतल कांच-प्लाईवुड कारोबार / उद्यम में संलग्न हैं, ने अभी हाल ही में पुनः कारोबार विस्तार करते हुए एक उन्नत तकनीकीयुक्त ZXM चीन से आयातित फोर एजर लाइन स्थापित की है, जिससे प्रोसेस्ड ग्लास की उत्कृष्ट गुणवत्ता के लिए न केवल उन्नत तकनीकीयुक्त प्लांट मशीनरी की आवश्यकता होती है, बल्कि उन्नत तकनीकीयुक्त प्री-प्रोसेसिंग मशीनरी उपकरणों की वांछनीयता भी परमावश्यक है। कांच हमेशा किनारों से टूटता है। अस्तु, कांच के किनारों की धार (Edge) की समरूपता पर ध्यान देना चाहिये। यदि प्रोसेस्ड किए जाने वाले कांच की धार-पॉलिश समरूपी है, तब ऐसे टेम्पर्ड/ इन्सुलेटिड/ लेमिनेटिड किए जाने वाले कांच के टूटने की न केवल सम्भावनाएं नग्न हैं बल्कि सुरक्षा के साथ यह दीर्घावधि तक चलता है।

अस्तु, उक्त कम्पनी द्वारा फोर एजर लाइन स्थापित करने का उद्देश्य केवल यह है कि पूरी समरूपता के साथ एक ही बार में पूरी शीट एजिज को शीघ्र- अतिशीघ्र बनाया जा सकता है।

मैसर्स शीशमहल टफ ग्लासेज प्रा० लि० के दीर्घ एवं सघन अनुभवी दूरदृष्टिपूर्ण प्रबन्ध निदेशक श्री प्रेम टुटेजा ने रोहतक के दौरे पर गये इस पत्रिका के मुख्य सम्पादक श्री उमेश दत्त शर्मा एवं उप सम्पादक अभिषेक शर्मा को अपनी उक्त ग्लास प्रोसेसिंग कम्पनी की अद्यतन प्रगति से अवगत कराते हुए बतलाया कि उन्होंने 2009 के मध्य में अच्छी खासी लागत से विश्व की एक उन्नत तकनीकीयुक्त टेम्परिंग लाइन की स्थापना के माध्यम से ग्लास प्रोसेसिंग उद्यम का शुभारम्भ करते हुए अपने कांच कारोबार का भारी विस्तार किया था एवं आगामी कुछ ही समय के अन्तराल में इन्सुलेटिड एवं लेमिनेटिड ग्लास के निर्माण का भी शुभारम्भ करके अपने कारोबार के विस्तार को जो गति दी, उसे एक बार पुनः विस्तारित करते हुए 2021 से ऑटोमोटिव ग्लास के निर्माण का भी शुभारम्भ किया है।

श्री टुटेजा का कहना है कि उत्तरी भारत में शीश महल टफ ग्लासेज



प्रा0 लि0 की गणना अब उन अग्रणी ग्लास प्रोसेसिंग कम्पनियों में होने लगी है, जिसके पास एक ही छत के नीचे आर्किटेक्चरल एवं अन्य विविधकृत उद्देश्यों के लिए विश्व स्तरीय गुणवत्तायुक्त टेम्पर्ड ग्लास, इन्सुलेटिड ग्लास, लेमिनेटिड एवं ऑटोमोटिव ग्लास की एक विस्तृत

उत्पाद श्रृंखला उपलब्ध हो गयी है। श्री प्रेम टुटेजा ने अपनी बात को आगे बढ़ाते हुए यह भी बतलाया कि हमारी कम्पनी द्वारा स्थापित उक्त सभी ग्लास प्रोडक्शन लाइन्स के तकनीकी फीचर्स इतने सुदृढ़ एवं श्रेष्ठ हैं कि विश्व के लगभग अनेकों देशों में उत्पादनरत हैं।



कम्पनी द्वारा आयातित, उन्नत तकनीकीयुक्त विभिन्न प्लांट एवं मशीनरी का एक सामूहिक चित्र



## ‘शीश महल’ ग्रुप का एक परिचय



‘शीशमहल’ ग्रुप की विभिन्न फर्मों के संस्थापक स्वर्गीय श्री राधा कृष्ण टुटेजा, (जिनका निधन 2015 में हो चुका है और जिन्हें लोग प्यार से मास्टर जी कहते थे) ने कांच कारोबार का शुभारम्भ 1961 में उस समय किया, जब एक रिटेल ट्रेडिंग फर्म के रूप में मैसर्स शीश महल ग्लास वर्क्स की स्थापना की। दीर्घ एवं सघन अनुभवी स्व० श्री टुटेजा ने अथक परिश्रम, कारोबार के प्रति लगन शीलता, व्यवहार कुशलता एवं ईमानदारी के बल पर कालान्तर में व्यापारिक प्रगति के पथ पर निरन्तर बढ़ते हुए अपने कारोबार के क्षेत्र में ‘शीश महल’ के नाम को एक देशव्यापी उच्च स्तरीय साख एवं मान्यता के उच्च शिखर पर पहुंचा दिया। देशीय कांच उद्योग-व्यापार में सुपरिचित ‘शीश महल’ अब किसी परिचय का मोहताज नहीं है। मैसर्स शीश महल ग्लास वर्क्स गत् 62 वर्षों से समस्त प्रकार के देशीय एवं आयातित समतल कांच (क्लीयर एवं टिन्टेड फ्लोट/शीट ग्लास, फिगर्ड ग्लास, मिरर रिफ्लेक्टिव ग्लास एवं मूल्य वर्धित ग्लास उत्पादों में उच्च स्तरीय थोक कारोबार करती है। फर्म देश में कार्यरत लगभग समस्त समतल कांच निर्माता कम्पनियों के मैटीरियल में डीलिंग करती है और इसकी गणना न केवल हरियाणा राज्य बल्कि उत्तरी भारत की अग्रणी थोक कांच कारोबारी फर्मों में की जाती है।

शीश महल ग्रुप की दो अन्य कम्पनियाँ - मैसर्स सूर्या पैनेल्स एण्ड बोर्ड्स प्रा० लि० एवं मैसर्स आर० के० पैनेल्स एण्ड बोर्ड्स प्रा० लि० हैं, क्रमशः 1995 एवं 2003 से उच्च गुणवत्तायुक्त प्लाईवुड्स, ब्लॉक बोर्ड्स एवं डोर्स के निर्माण में संलग्न हैं। उक्त कम्पनियों द्वारा निर्मित प्लाईवुड्स, ब्लॉक बोर्ड्स एवं डोर्स हरियाणा राज्य के अतिरिक्त देश के विभिन्न राज्यों के मार्केट्स में निरन्तर लोकप्रियता की तरफ अग्रसर हैं।

अस्तु, शीश महल ग्लास वर्क्स द्वारा देशीय थोक कांच कारोबार में सुस्थापित होने के साथ-साथ 2009 के मध्य में इसकी एक अन्य सहयोगी कम्पनी - मैसर्स शीश महल टफ ग्लासेज प्रा० लि० ने भारी-भरकम पूंजी विनियोग से देशीय ग्लास प्रोसेसिंग (टेम्परिंग) उद्योग में भी उच्च स्तरीय आयातित उन्नत तकनीकीयुक्त निर्माण सुविधाओं के साथ प्रवेश किया, जिसे भारतीय कांच मार्केट में शीश महल द्वारा की जा रही निरन्तर प्रगति के पथ पर स्थापित एक और ‘मील का पत्थर’ माना जाता है। शीश महल ग्रुप की उक्त विभिन्न कम्पनियों की व्यावसायिक प्रगति में स्व० श्री राधा कृष्ण टुटेजा के पांच पुत्रों - सर्व श्री प्रेम टुटेजा, भवनेश कुमार टुटेजा, राजेश कुमार टुटेजा, विजय कुमार टुटेजा एवं संजय कुमार टुटेजा का भी एक अद्वितीय योगदान है। इनके पांचों पुत्र सुशिक्षित, व्यवहार कुशल परिश्रमी एवं दूरदृष्टिपूर्ण हैं और एक टीम वर्क के रूप में प्रोफेशनल तरीके से कम्पनियों के कारोबार का संचालन करते हैं। मैसर्स शीश महल टफ ग्लासेज प्रा० लि० के प्रबन्ध निदेशक श्री प्रेम टुटेजा एम.एस.सी, श्री भवनेश कुमार टुटेजा स्नातक एवं श्री राजेश कुमार टुटेजा सी.ए. हैं बाकी दो भाई विजय टुटेजा एवं संजय टुटेजा इन्जीनियरिंग की शिक्षा प्राप्त हैं, वहीं सर्वश्री प्रेम टुटेजा, भवनेश टुटेजा, राजेश टुटेजा एवं तीसरी पीढ़ी के रूप में स्मर्थ टुटेजा (पुत्र श्री भवनेश टुटेजा) शीश महल ग्रुप की उक्त विभिन्न कम्पनियों की पर्चेज, सेल्स, मार्केटिंग एवं प्रोडक्शन सम्बंधी समस्त दायित्वों को सम्भालते हैं, वहीं सर्वश्री विजय टुटेजा, संजय टुटेजा, आयुष टुटेजा (पुत्र श्री संजय टुटेजा) सूर्या पैनेल्स एण्ड बोर्ड्स प्रा० लि० एवं मैसर्स आर० के० पैनेल्स एण्ड बोर्ड्स प्रा० लि० की समस्त जिम्मेवारियों का बखूबी संचालन कर रहे हैं।



# SWASTIK

## Trading Co.

Panipat Road, Near Gagan Garden, Opp. Dr. Kurshid Anwar, Shamli - 247776

Office No. : 01398250447 / E-mail : swastikglassshamli@gmail.com

### Authorised Wholesale Dealers :



**Gold Plus Glass Industry Ltd.**



**Saint-Gobain India Pvt. Ltd.**



**Sisecam Flat Glass India Ltd.**



**Gujarat Guardian Ltd.**



**Asahi India Glass Ltd.**



**Sumangal Glass Industry Ltd.**



**Nannumal Glass Works**



**Deals in : Plywood, Aluminium Section, Hardware etc.**



Divyanshu Agarwal (Banti)  
: 9760417958, 7060017958

Mayank Agarwal  
: 9808101545

# AGARWAL TRADERS

Opp. Stadium, Near Tulip Tower, Bareilly (U.P.)

**Wholesaler & Retailer**

**DOSSIL®**  
ARCHITECTURAL GLASS HARDWARE



**Asahi India Glass Ltd.**



**Gold Plus Glass Industry Ltd.**



**Saint-Gobain India Pvt. Ltd.**



**Emerge Glass India Pvt. Ltd.**



**DEALS & PROCESSING IN :**

**All Types of Clear &**

**Tinted Float Glass,**

**Reflective Glass, Figured Glass,**

**Decorative Designer Glass & Mirror,**

**Architectural Glass Hardware,**

**Glass Bricks, Aluminium Doors,**

**Windows & Partitions,**

**Shower Cubicles, Polishing,**

**Bevelling, Etching, Grinding &**

**Frosting etc.**

**Specialist in :**

**TOUGHENED GLASS WORKS & STRUCTURAL GLAZING (ACP)**



## प्रोलीफिक ग्लासेज प्रा० लि० द्वारा आयातित, अत्याधुनिक, उन्नत तकनीकीयुक्त डबल एजर लाइन की स्थापना के माध्यम से कारोबार विस्तार



कम्पनी के दूरदृष्टिपूर्ण प्रबन्ध निदेशक  
श्री अजय धमीजा



कम्पनी के प्रगतिशील निदेशक  
श्री विजय धमीजा



कम्पनी के युवा निदेशक  
श्री नमन धमीजा

1989 में स्थापित मैसर्स अजय ग्लास, जो गत तीन दशक के अधिक समय से ऑटोमोटिव एवं आर्किटेक्चरल ग्लासेज के उच्च स्तरीय कारोबार में संलग्न है, ने अभी हाल ही में अपनी सहयोगी कम्पनी प्रोलीफिक ग्लासेज प्रा० लि० द्वारा ZXM चीन से आयातित, उन्नत तकनीकीयुक्त डबल एजर लाइन की स्थापना के माध्यम से अपने कारोबार का विस्तार किया है।

मैसर्स अजय ग्लास की एक ग्लास प्रोसेसिंग कम्पनी-मैसर्स प्रोलीफिक ग्लासेज प्रा० लि० के गतिशील एवं दूरदृष्टिपूर्ण प्रबन्ध निदेशक श्री अजय धमीजा ने एक विशेष मुलाकात के दौरान इस पत्रिका के मुख्य सम्पादक उमेश दत्त शर्मा एवं उप सम्पादक अभिषेक शर्मा से बातचीत करते हुए बतलाया कि उनकी कम्पनी ने बहुराष्ट्रीय 'सेन्ट-गोबेन ग्रुप' की एक प्लान्ट मशीनरी निर्माता कम्पनी - सेन्ट गोबेन सेवा इंजीनियरिंग इण्डिया लि० द्वारा निर्मित 'आर टेम्प 3021' मॉडल वाली एक ऐसी उन्नत तकनीकीयुक्त टेम्परिंग फर्नेस स्थापित की थी, जिससे ऑटोमोटिव, आर्किटेक्चरल एवं अन्य विविधकृत उद्देश्यों के लिए विश्व स्तरीय गुणवत्तायुक्त फ्लेट एवं बैंड टेम्पर्ड ग्लास बनाये जा रहे हैं। इस फर्नेस से 3050x2135 एम.एम. के फ्लेट एवं 2135x1800 एम.एम. के "MICRO TUFF" ब्रांड से बैंड टेम्पर्ड ग्लास बनाये जा रहे हैं। विश्वसनीय एवं विशिष्ट तकनीकी खूबियों से युक्त दीर्घावधि तक निर्बाध रूप से चलने वाली पूर्णतः स्वचालित इस लाइन से उच्चतम स्तर के टेम्पर्ड ग्लास बनाये जा रहे हैं और उक्त टेम्पर्ड ग्लास अन्तर्राष्ट्रीय प्रमाणीकृत गुणवत्ता की मानक कसौटियों पर शत-प्रतिशत खरे उतरते हैं।

दीर्घ एवं सघन अनुभवी 55 वर्षीय श्री अजय धमीजा ने अपनी बातचीत को आगे बढ़ाते हुए कहा कि 33 वर्ष पहले हमने अपने कारोबार का शुभारम्भ ऑटोमोटिव ग्लासेज की ट्रेडिंग/आपूर्ति से किया और एक तरह से हमारा कोर बिजनेस 'ऑटोमोटिव ग्लासेज' के साथ-साथ आर्किटेक्चरल ग्लास भी रहा है। हम 1989 से ऑटोमोटिव ग्लासेज की ट्रेडिंग के साथ-साथ 1998 से "ऐशियन सेफ्टी ग्लास" ब्रांड से लेमिनेटिड सेफ्टी ग्लास का निर्माण कर रहे हैं। हमारा कारोबारी स्थान मंडौली मार्ग दिल्ली स्थित बस बॉडी बिल्डिंग मार्केट में ही स्थित है और यहां बनने वाले ट्रक/बसेज/कोचेज में बहुतायत से लगने वाले ऑटोमोटिव ग्लासेज की आपूर्ति हमारी फर्म द्वारा ही की जाती है। ऑटोमोटिव ग्लासेज की उच्च स्तरीय डीलिंग के साथ-साथ कालान्तर में कारोबारी विस्तार कार्यक्रम के अन्तर्गत हमने समस्त प्रकार के आर्किटेक्चरल ग्लासेज (क्लीयर एवं टिन्टेड फ्लोट ग्लास, मिरर एवं रिफ्लेक्टिव ग्लास, लैक्ड ग्लास, पैटर्न ग्लास आदि) में भी थोक कारोबार का 1992 में उस समय प्रारम्भ किया, जब मेरे अनुज विजय धमीजा ने भी मेरे साथ अपने कारोबारी कैरियर का शुभारम्भ किया। अस्तु, हम दोनों भाईयों ने मिलकर अथक परिश्रम के साथ अपने कारोबार को और आगे बढ़ाया।

अस्तु, हमने अपने कोर बिजनेस 'ऑटोमोटिव ग्लासेज' के साथ आर्किटेक्चरल ग्लासेज के उद्देश्यों हेतु टेम्पर्ड ग्लास बनाने का निर्णय लिया और इस हेतु ऐसी सक्षम टेम्परिंग मशीन की हमें तलाश थी, जो हमारे उक्त उद्देश्यों की पूर्ति करती हो। 'सेन्ट गोबेन सेवा' की उक्त उन्नत तकनीकीयुक्त टेम्परिंग मशीन से हमारे दोनों ही उद्देश्यों की पूर्ति होती है



अर्थात् इस मशीन से विश्व स्तरीय गुणवत्तायुक्त ऑटोमोटिव एवं आर्किटेक्चुरल उद्देश्यों के लिए 4 से 19 एम.एम. मोटाई के फ्लेट एवं बैण्ड ग्लास बनाये जा रहे हैं। इस प्लान्ट से बनने वाले बैण्ड करवेचर ग्लास बस/कोचेज/कार के साइड ग्लासेज के अतिरिक्त लिफ्ट स्टेयर रेलिंग, स्वीट काउन्टर आदि के लिए उपयुक्त है।

श्री धमीजा का यह भी कहना है कि टेम्पर्ड ग्लास की उत्कृष्ट गुणवत्ता के लिए न केवल उन्नत तकनीकीयुक्त टेम्परिंग प्लान्ट-मशीनरी की आवश्यकता होती है, बल्कि उन्नत तकनीकीयुक्त प्री-प्रोसेसिंग मशीनरी-उपकरणों की वांछनीयता भी परमावश्यक है। कांच हमेशा किनारों से टूटता है। अस्तु, कांच के किनारों की धार (Edge) की समरूपता पर ध्यान देना चाहिये। यदि टेम्पर्ड किए जाने वाले कांच की धार पॉलिश समरूपी है, तब ऐसे टेम्पर्ड किए जाने वाले कांच के टूटने की न केवल सम्भावनाएं नगण्य हैं, बल्कि सुरक्षा के साथ यह दीर्घावधि तक चलता है। अस्तु, उक्त तथ्यों के मद्देनजर हमने प्री-प्रोसेसिंग मशीनरी-उपकरणों की खरीद पर भी विशेष ध्यान दिया है। कम्पनी ने टर्कों की

विश्वविख्यात ग्लास कटिंग मशीन (टेबुल) निर्माता कम्पनी-सी एम एस (CMS) से 2440x3660 एम.एम. साइज की पूर्णतः स्वचालित ग्लास कटिंग लाइन खरीदी थी। इसी प्रकार ग्लास ग्राइन्डिंग धार पॉलिश हेतु उन्नत तकनीकीयुक्त एक डबल एवं एक सिंगल मशीन तथा दो वॉशिंग मशीन्स भी खरीदी थी। इस प्रकार कुल मिलाकर कम्पनी ने प्री-प्रोसेसिंग एवं प्रोसेसिंग (टेम्परिंग) मशीन्स के प्रकयोरमेन्ट पर पूरा-पूरा ध्यान दिया। कम्पनी की फैक्ट्री उत्तर प्रदेश राज्य औद्योगिक विकास निगम द्वारा विकसित मसूरी-गुलावटी रोड, गाजियाबाद अर्थात् दिल्ली राष्ट्रीय राजधानी क्षेत्र में स्थित है, जहां दिल्ली महानगर (जो देश की न केवल राजधानी है, बल्कि एक बड़ा मार्केट भी है) एवं इससे सटे हुए उपनगरीय क्षेत्रीय ग्राहकों की टेम्पर्ड ग्लास की मांग को अत्यल्प समय में पूरा किया जाना सम्भव है, इसलिए हमने अभी हाल ही में अत्याधुनिक उन्नत तकनीकीयुक्त एक डबल ऐजर लाइन स्थापित की है, जिससे हम अपने मूल्यवान ग्राहकों की शीघ्र अति शीघ्र सेवा कर सकें।

## अजय ग्लास एवं प्रोलीफिक ग्लासेज प्रा0 लि0 का एक परिचय

देशीय समतल कांच उद्योग-व्यापार की मार्केटिंग कटेगरी में वर्गीकृत आर्किटेक्चुरल एवं ऑटोमोटिव दोनों ही प्रकार के ग्लासेज के मार्केट्स भिन्न-भिन्न होते हैं। अमूमन जो फर्म आर्किटेक्चुरल ग्लास में डीलिंग करती हैं, वे ऑटोमोटिव ग्लास में कारोबार नहीं करती और जो ऑटोमोटिव ग्लास में डीलिंग करती हैं, वे आर्किटेक्चुरल ग्लास का कारोबार नहीं करती क्योंकि दोनों ही प्रकार के ग्लासेज की मार्केटिंग प्रकृति एवं प्रवृत्ति एक दूसरे से भिन्न होती हैं। लेकिन दिल्ली स्थित मैसर्स अजय ग्लास देश की ऐसी यूनिट ट्रेडिंग फर्म है जो समतल कांच की मार्केटिंग श्रेणी के अन्तर्गत वर्गीकृत दोनों ही प्रकार के ग्लासेज अर्थात् आर्किटेक्चुरल ग्लास एवं ऑटोमोटिव ग्लास में एक साथ डीलिंग करती है।

समस्त प्रकार के समतल कांच-क्लीयर एवं टिन्टेड फ्लोट ग्लास, फिर्गर्ड ग्लास, रिफ्लेक्टिव ग्लास, मिरर, विभिन्न प्रकार के मूल्य वर्धित प्रोसेस्ड कांच एवं कांच उत्पादों-क्रिस्टल क्लीयर बैवलड ग्लास, ईचड/एन्गेव्ड ग्लास, स्टेन्ड ग्लास, एयर ब्रुशड ग्लास, डेकोरेटिव मिरर, फर्नीचर ग्लास आदि एवं कॉमर्शियल रेंज के ऑटोमोटिव ग्लासेज के कारोबार में संलग्न मैसर्स अजय ग्लास के 49 वर्षीय प्रोपराइटर श्री विजय धामीजा एवं प्रोलीफिक ग्लासेज प्रा0 लि0 के प्रबन्ध निदेशक 55 वर्षीय श्री अजय

धामीजा एवं इनके एकमात्र सुपुत्र श्री नमन धामीजा अत्यन्त व्यवहार कुशल एवं सूझ-बूझ वाले उद्यमी हैं और अपने-अपने कार्यक्षेत्र में कड़ी मेहनत एवं लगनशीलता के साथ अपने व्यापार को शिखर की तरफ ले जाने में महत्वपूर्ण भूमिका निभा रहे हैं।

मैसर्स अजय ग्लास देश की अग्रणी कांच निर्माता कम्पनियों-सेन्ट गोबेन इण्डिया प्रा0 लि0, गुजरात गार्जियन लि0, असाही इण्डिया ग्लास लि0, गोल्ड प्लस ग्लास इण्डस्ट्री लि0, सिस्केम फ्लेट ग्लास इण्डिया प्रा0 लि0, गोपाल ग्लास वर्क्स लि0, भारत ग्लास ट्यूब लि0 के मैटीरियल में बतौर अधिकृत थोक विक्रेता एवं स्टॉकिस्ट्स के रूप में कारोबार करती है।

मैसर्स अजय ग्लास ने अपने गत 33 वर्षीय एवं प्रोलीफिक ग्लासेज प्रा0 लि0 ने अपने सात वर्षीय कारोबारी कार्यकाल के दौरान न केवल उल्लेखनीय व्यावसायिक प्रगति की है बल्कि निरन्तर प्रगति के पथ पर अग्रसर है, बल्कि फर्म की व्यावसायिक साख भी उच्च स्तरीय है और फर्म के दोनों ही पक्ष (क्रेता-विक्रेता) धामीजा बन्धुओं (श्री अजय धामीजा एवं इनके अनुज श्री विजय धामीजा) की साफ-सुथरी डीलिंग, ईमानदारी, व्यवहार कुशलता एवं व्यावसायिक व्यक्तित्व से बेहद प्रभावित हैं और इनके साथ डीलिंग करके प्रसन्नता महसूस करते हैं।





# AMBASHAKTI GLASS INDIA PVT. LTD.

Factory : Plot No. 41, Sector 3, IIE, Pantnagar,  
Rudrapur-263153, Udham Singh Nagar (Uttarakhand) India  
Mob. : 7088932944 E-mail : ambashaktiglass@gmail.com



**We are Manufactures of Superior Quality Toughened, Insulated,  
Laminated & Bend Glass for Architectural Applications**

**TEMPERED GLASS**  
Heat Strengthened Glass

**GLASS FURNITURE**  
Low-E Glass-Glass  
Fittings

**MODERN BOLTED SYSTEMS**  
All Glass Doors

**FRAMELESS SHOWER CUBICLES**  
Folding Glass  
Partitions

**Curtain Walls and Structural Glazing**

**Sister Concern:  
AMBA GLASS STORE | ADLAKHA GLASS STORE**





## यूकॉस्ट में 'हिमालयन सर्कुलर इकोनॉमी फोरम' के आयोजन के अवसर पर अम्बाशक्ति ग्लास इण्डिया प्रा० लि० को सम्मानित किया गया

रुद्रपुर, उत्तराखण्ड की जानी-मानी, लब्ध प्रतिष्ठित एवं सर्वाधिक साख्युक्त कम्पनी जो अत्याधुनिक निर्माण सुविधाओं से युक्त विश्वस्तरीय टेम्पर्ड, इन्सुलेटिड एवं लेमिनेटिड ग्लास के निर्माण एवं हाई-टेक ग्लास ग्लेजिंग के निर्माण में संलग्न है, के मुख्य प्रबंध निदेशक श्री सुरेन्द्र अदलखा (बालाजी) एवं प्रबंध निदेशक श्री संजय अदलखा को यूकॉस्ट के महानिदेशक श्री दुर्गेश पंत ने 17 दिसम्बर, 2022 को इंटरनेशनल काउंसिल फॉर सर्कुलर इकोनॉमी के सहयोग से उत्तराखण्ड राज्य विज्ञान एवं प्रौद्योगिकी परिषद, विज्ञान धाम, झाजरा में उत्तराखण्ड @ 25 के तहत 'हिमालयन सर्कुलर इकोनॉमी फोरम' के अवसर पर ट्रॉफी देकर सम्मानित किया गया। इस आयोजन का मुख्य उद्देश्य वृद्धि और विकास की मौजूदा गैर-पारिस्थितिक प्रणालियों का आंकलन करना है। वर्तमान परिवेश में जनसंख्या वृद्धि, असंतुलित जीवन शैली और विकास की गति के बीच संतुलन हेतु इस तरह के आयोजन जागरूकता का काम करते हैं। शालिनी गोयल भल्ला (आईसीसीई) ने हिमालय राज्यों के लिए परिपत्र अर्थव्यवस्था के महत्व से सबको अवगत कराया। उन्होंने कहा कि 'हिमालयन सर्कुलर इकोनॉमी फोरम' एक स्थायी भविष्य के लिए पर्यावरणीय, सामाजिक और आर्थिक लागत और लाभों को संरक्षित करने का उचित मंच है। प्रोफेसर दुर्गेश पंत, महानिदेशक, यूकॉस्ट ने सभी

अतिथियों और प्रतिभागियों का स्वागत करते हुए विज्ञान एवं प्रौद्योगिकी विभाग की गतिविधियों से सबको अवगत कराया। उन्होंने आयोजन के मुख्य अतिथि पदम भूषण डॉ० अनिल प्रकाश जोशी ने "पारिस्थितिकी समावेशी अर्थव्यवस्था" की आवश्यकता और महत्व पर अपने विचार साझा किये। उन्होंने कहा कि अर्थव्यवस्था तभी सफल होगी जब यह आर्थिक वृद्धि और विकास के प्रत्येक चरण पर क्षेत्र, संसोधन-विशिष्ट के लाभ सहित संरक्षण सम्मिलित हों। उन्होंने प्राकृतिक संसाधनों के संरक्षण पर जोर दिया एवं देश की विकसित अर्थव्यवस्था हेतु गांवों को मजबूत बनाने को महत्वपूर्ण बताया। डॉ० मनोज पंत (ए०सी०ई०ओ, सेंटर फॉर पब्लिक पॉलिसी एण्ड गुड गवर्नेंस, उत्तराखण्ड) ने उत्तराखण्ड की अर्थव्यवस्था के आकार और विकास दर से सबको अवगत कराया। उन्होंने अर्थव्यवस्था के विभिन्न घटकों की व्याख्या की और एस०डी०जी० के माध्यम से अर्थव्यवस्था के विकास के बारे में विचार व्यक्त किये। इस अवसर पर उत्तराखण्ड के माननीय मुख्यमंत्री श्री पुष्कर सिंह धामी ने वीडियो संदेश के माध्यम से सभी को कार्यक्रम के आयोजन की शुभकामनाएं प्रेषित की और विज्ञान एवं प्रौद्योगिकी के माध्यम से राज्य के विकास की परिकल्पना पर अपने विचार साझा किये।



Abid Ansari : 09839961822

Mazid Ansari : 7275426582

# INDIA GLASS HOUSE

(Founder Zainuddin Ansari)

E-mail : indiaglasshouse.1591@gmail.com

# INDIA GLASS & COMPANY

(Sadique Ansari)

Mob. : 09918822229, E-mail : sadique.cbr@gmail.com

D-59/132, Sagra, Mahmoorganj Road, Varanasi - 221010 (U.P.)

## WHOLESALE DEALERS & STOCKIEST :



**Gold Plus Glass Industry Ltd.**



**Sisecam Flat Glass India Ltd.**



**Saint-Gobain India Pvt. Ltd.**



**Asahi India Glass Ltd.**



**Gopal Glass Works Ltd.**



**Gujarat Guardian Ltd.**



**Nannumal Glass Works**

## DEALS IN :

- All Sorts of Clear & ♦ Tinted Float Glass
- ♦ Thicker Glass ♦ Reflective Glass
- ♦ Lacquered Glass ♦ Mirror ♦ Decorative Glass
- ♦ Decorative Mirror ♦ Figured Glass

## Architectural Hardware



## PROCESSORS :

- ❖ Beveled Glass ❖ Colour Etched Glass ❖ Stained Glass
- ❖ Textured Glass ❖ Glass Molding ❖ Polished Glass



# R.K. GLASS & PLYWOOD CENTRE

(Prop. Sunil Kumar Motwani : 98390-40310)

Hemant Motwani : 9984212121 / Ankit Motwani : 7408889888

CK-38/16, Bans Phatak, VARANASI - 221001 (U.P.)

G-226/2, 237/6, Muraila, Varanasi (U.P.)

E-mail : [business.rkglass@gmail.com](mailto:business.rkglass@gmail.com)

WHOLESALE & RETAIL  
DEALERS & STOCKIEST :



**Gold Plus Glass Industry Ltd.**



**Saint-Gobain India Pvt. Ltd.**



**Asahi India Glass Ltd.**



**Gopal Glass Works Ltd.**



**Nannumal Glass Works**



**Century Plyboards India Ltd.**



**Vinayak Plywood Ltd.**

## DEALERS :

All Sorts of Clear & Tinted Float Glass

◆ Reflective Glass ◆ Thicker Glass

◆ Lacquered Glass ◆ Mirror

◆ Decorative Mirror

◆ Figured Glass ◆ Plywood

◆ Laminated Plywood

◆ Sunmica ◆ MDF

◆ HDMR Plywood Hardware

◆ Architectural Glass Hardware







## मिस्टर ग्लास द्वारा विश्वस्तरीय टेम्पर्ड, इन्सुलेटिड, लेमिनेटड ग्लास के निर्माण एवं हाई-टेक ग्लास ग्लेजिंग के कारोबार में संलग्न एक प्रगतिशील कम्पनी



कम्पनी के गतिशील एवं दूरदृष्टिपूर्ण प्रबंध निदेशक श्री अमन सिंघल

ग्लास प्रोसेसिंग कम्पनी मैसर्स मिस्टर ग्लास, जो रायपुर स्थित गांव-दरबा मन्दिर, हासोद औद्योगिक क्षेत्र में स्थापित एक ऐसी अग्रणी ग्लास प्रोसेसिंग कम्पनी है, जिसने एक ही साथ में अत्यल्प समय के अन्तर्गत एक साथ तीन प्लान्ट आयात करके एक मील का पत्थर स्थापित किया और जिसके अन्तर्गत विश्वविख्यात प्लान्ट मशीनरी निर्माता कम्पनियों से ही उक्त प्लान्ट्स एवं मशीनरी आयात की हैं। उक्त सभी प्लान्ट्स द्वारा नवम्बर, 2018 से 'मिस्टर ग्लास टफ' 'मिस्टर ग्लास लेमी' एवं मिस्टर ग्लास आइ जी यू' ब्राण्ड से विश्वस्तरीय उच्च गुणवत्तायुक्त टेम्पर्ड / हीट स्ट्रेन्थड, लेमिनेटिड सेफ्टी ग्लास, साउण्ड प्रूफ ग्लास का उत्पादन किया जा रहा है। कम्पनी द्वारा स्थापित इस जम्बो साइज टेम्परिंग लाइन से 4 एम. एम. से 19 एम.एम. मोटाई के 8x16 फुट साइजेज तक के समस्त प्रकार के समतल कांच - क्लीयर एवं टिन्टेड फ्लोट ग्लास, रिफ्लेक्टिव ग्लास, लो-ई ग्लास, शॉवर-क्यूविकल्स, ग्लास फर्नीचर्स, एक्सटीरियर्स, इण्टीरियर्स, स्ट्रक्चरल ग्लेजिंग, कर्टेन-वॉलिंग, शॉप-फ्रन्ट्स, फ्रेमलैस ग्लास डोर्स/विन्डोज/ पार्टीशन्स आदि-आदि विविधकृत आर्किटेक्चरल उद्देश्यों हेतु टेम्पर्ड/हीट-स्ट्रेन्थड किये जा रहे हैं। मिस्टर ग्लास द्वारा पी. वी.बी. (ऑटोक्लेब) लेमिनेटिड सेफ्टी ग्लास प्लांट से 2440 एम.एम. x4880 एम.एम. साइजेज तक के विश्वस्तरीय गुणवत्तायुक्त

अत्याधुनिक निर्माण सुविधाओं से युक्त विश्वस्तरीय टेम्पर्ड ग्लास, इन्सुलेटिड ग्लास, पी.वी.बी. एवं ई.वी.ए. सेनेट्री लेमिनेटिड ग्लास के निर्माण एवं हाई-टेक ग्लास ग्लेजिंग के कारोबार में संलग्न रायपुर, छत्तीसगढ़ स्थित पश्चिमी एवं मध्य भारत की जानी-मानी, लब्धप्रतिष्ठित एवं सुस्थापित

आर्किटेक्चरल उद्देश्यों हेतु लेमिनेटिड सेफ्टी ग्लास का उत्पादन किया जा रहा है एवं इन्सुलेटिंग ग्लास लाइन से 2.5x3.5 मीटर के उच्चतम साइजेज तक के इन्सुलेटिड/साउण्ड प्रूफ ग्लास के निर्माण में भी संलग्न है।

मैसर्स मिस्टर ग्लास के 27 वर्षीय गतिशील एवं दूरदृष्टिपूर्ण प्रबंध निदेशक श्री अमन सिंघल जो शिक्षा में एम.बी.ए. हैं ने रायपुर दौरे के दौरान इस पत्रिका के मुख्य सम्पादक श्री उमेश दत्त शर्मा एवं उप सम्पादक अभिषेक शर्मा से औपचारिक बातचीत करते हुये बतलाया कि वर्तमान में देशीय समतल कांच उद्योग व्यापार में तीव्र गति से उभरती हुई कारोबारी प्रतिस्पर्धा में परिस्थितियों के मद्देनजर जो कारोबारी/उद्यमी अपने कारोबार/उद्यम का विश्वस्तरीय गुणवत्तायुक्त टेक्नोलॉजी का उपयोग कर रहे हैं और एक ही छत के नीचे अपने मूल्यवान ग्राहकों को समस्त प्रकार के प्रोसेस्ड ग्लास की शीघ्र-अतिशीघ्र सप्लाई कर रहे हैं, वे ही इस चुनौती पूर्ण प्रतिस्पर्धा का सामना करने में सक्षम होंगे। इसी को ध्यान में रखते हुए हमने विश्वविख्यात प्लान्ट्स एवं प्री-प्रोसेसिंग मशीनरी स्थापित की हैं। आगे अपनी बात जारी रखते हुये श्री सिंघल ने यह भी बतलाया कि हमारी कम्पनी छत्तीसगढ़, विदर्भ एवं ओडिशा सहित सीमावर्ती राज्यों की बढ़ती हुई सुरक्षित कांच की मांग को पूरा करने में अपना महत्वपूर्ण योगदान दे रही है और आगामी समय में बिल्डिंग स्ट्रक्चर्स में सुरक्षित कांच (टेम्पर्ड, लेमिनेटिड एवं इन्सुलेटिड) के उपयोग की मांग में वृद्धि अवश्यम्भावी है। श्री अमन सिंघल ने बतलाया कि हमारी कम्पनी द्वारा आगामी समय में हीट-सोफ्ट यूनिट भी जल्द ही स्थापित की जायेगी। विदित हो, फिनिश प्रोडक्ट्स के लिए उच्च गुणवत्तायुक्त प्री-प्रोसेसिंग मशीनरी का होना भी अति आवश्यक है, इसीलिये हमने अपनी कम्पनी में उच्च गुणवत्तायुक्त प्री-प्रोसेसिंग मशीनरी को ही स्थापित किया है। श्री अमन सिंघल कम उम्र के होते हुए भी एक परिपक्व व्यावसायी की तरह कारोबार करते हैं और ऐसे नवयुवक से देशीय समतल कांच उद्योग व्यापार को काफी आशाएं एवं अपेक्षाएं हैं।



## मिस्टर ग्लास एवं सेन्ट-गोबेन माई होम का एक अलौकिक एवं अद्भुत ग्लास शो-रूम

रायपुर स्थित मिस्टर ग्लास एवं सेन्ट-गोबेन माई होम का एक संयुक्त अलौकिक एवं अद्भुत शो-रूम भी स्थापित है, जिसमें समय की मांग के अनुरूप मूल्यवर्धित ग्लास का सौंदर्यकरण से ओत-प्रोत विभिन्न प्रकार के डिजाइनर ग्लास मिस्टर ग्लास द्वारा निर्मित फ्लूटेड ग्लास, वी-गुविंग ग्लास, सी एन सी फ्रोस्टेड ग्लास, फैवरिक ग्लास, मैटल-मैश ग्लास, वी-गुविंग मिरर, डायमण्ड की तरह क्रिस्टल क्लीयर बैवलड ग्लास, ईचड ग्लास, स्टेन्ड ग्लास, फ्यूज्ड ग्लास, टेक्सचर्ड ग्लास, ग्लास टू ग्लास, एल ई डी मिरर्स के साथ-साथ यूपीवीसी एवं एल्युमिनियम डोर्स-विन्डोज का भी बखूबी डिस्प्ले किया गया है, जिसकी छटा देखते ही बनती है और अपने मूल्यवान ग्राहकों को एक ही छत के नीचे इण्टीरियर्स एवं एक्सटीरियर्स के उद्देश्यों हेतु चयन करने का एक अवसर भी प्रदान किया है।

### मिस्टर ग्लास द्वारा स्थापित यूपीवीसी डोर्स-विन्डोज

#### प्लान्ट के बारे में श्री अमन सिंघल की राय

प्राचीन काल से लेकर आज तक बिल्डिंग की आवश्यकता के रूप में समय के साथ-साथ विभिन्न प्रकार के बिल्डिंग मैटेरियल - लकड़ी, एल्युमिनियम, फाइबर ग्लास, पी.वी.सी., यूपीवीसी आदि से निर्मित

खिड़कियों एवं दरवाजों का प्रचलन देखने में आता रहा है। प्राचीन काल में काफी लम्बे समय तक बिल्डिंग में दरवाजों एवं खिड़कियों में लकड़ी का उपयोग प्रचुर मात्रा में होता रहा, लेकिन कालान्तर में जनसंख्या में वृद्धि के फलस्वरूप इमारती लकड़ी की मांग में भारी वृद्धि होने लगी, जिसके कारण वृक्षों की अत्याधिक कटाई से जंगलों का क्षेत्रफल घटने लगा और पर्यावरण दूषित होने लगा, जिसके कारण माननीय सर्वोच्च न्यायालय ने भी पर्यावरण को सुरक्षित रखने के लिए वृक्षों की अत्याधिक कटाई पर प्रतिबंध लगा दिया, अस्तु लकड़ी की दुर्लभता के कारण लकड़ी की खिड़कियां, दरवाजे, लकड़ी के फर्नीचर आदि की कीमतों में भारी वृद्धि के परिणामस्वरूप लकड़ी के स्थान पर एल्युमिनियम, स्टील, फाइबर ग्लास, पीवीसी एवं यूपीवीसी का बिल्डिंग के दरवाजों / खिड़कियों एवं फर्नीचर आदि में बहुतायत से उपयोग होने लगा।

विश्व के अनेक देशों में तो लकड़ी के स्थान पर एल्युमिनियम डोर्स-विन्डोज-पार्टीशन्स का उपयोग काफी समय से प्रचलन में है, लेकिन अब अपने देश में भी एल्युमिनियम के साथ-साथ यूपीवीसी (Unplasticised Poly Vinyl Chloride) के दरवाजे एवं खिड़कियों का प्रचलन तीव्र गति के साथ बढ़ रहा है।

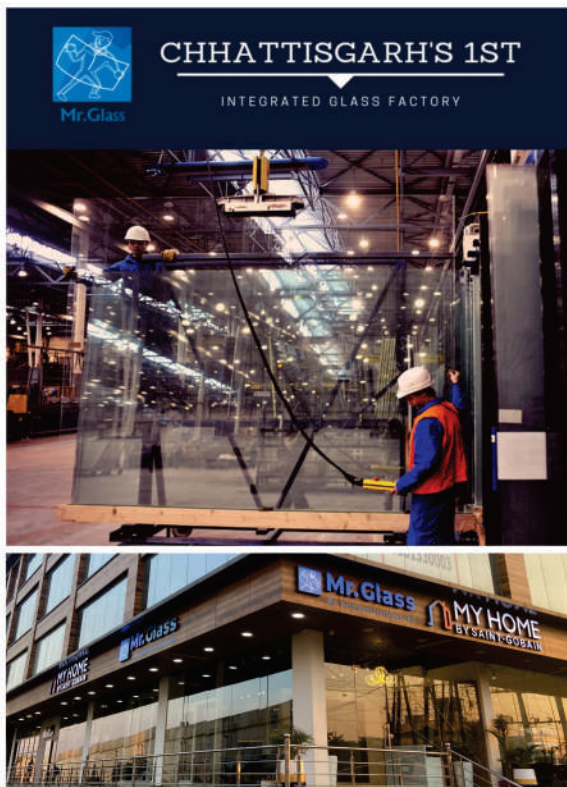



# RUCHIR GLASS HOUSE

25A, Barra Bypass Road, World Bank, Kanpur (U.P.)

## Authorised Dealers & Stockists :



**Asahi India Glass Ltd.**



**Gujarat Guardian Ltd.**



**Saint-Gobain India Pvt. Ltd.**



**Gopal Glass Works Ltd.**



**Gold Plus Glass Industry Ltd.**

### Deals in :

All Types of Clear & Tinted Float Glass,  
Reflective Glass, Lacquered Glass,  
Mirror, Figured Glass etc.



## DEALERS

ALL KINDS OF FLAT GLASS, GLASS BRICKS, GLASS RAILING,  
DECORATIVE GLASS, STRUCTURAL GLAZING &  
A.C.P. WORK, LED MIRROR  
DECORATIVE AND FANCY MIRROR





# AMBIKA GLASS HOUSE

(Devendra Shukla : 9335014844)

84/61, Plot No. 6, Hingiri House, Tejab Mill Campus,  
Anwar Ganj, KANPUR (U.P.)

E-mail : ambikaglasshouse1@gmail.com

## Stockiest :



**Asahi India Glass Ltd.**



**Gujarat Guardian Ltd.**



**Saint-Gobain India Pvt. Ltd.**

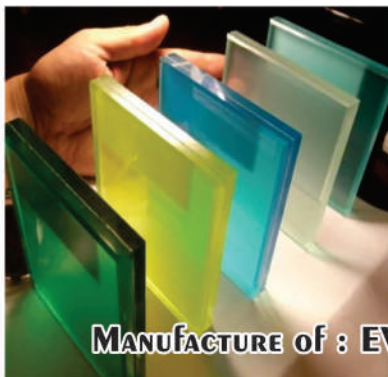

MANUFACTURE OF : EVA LAMINATED GLASS



## Deals in :

- ◆ ACP (Aluminium Composite Panel) in Glass Elevation
- ◆ All Types of Coloured Mirror & Designer Glasses
- ◆ Decorative & LED Mirror ◆ Thicker Glass ◆ Mirror
- Clear & Tinted Float Glass ◆ Reflective Glass
- ◆ Aluminium Doors ◆ Windows ◆ Partitions
- ◆ Structural Glazing ◆ Curtain walling
- ◆ Spider Patch Fitting ◆ Architectural Toughened Glass

## Processors :

- ❖ Etching ❖ Colour Etching ❖ Stain Glass ❖ Textured Glass ❖ Decorativ Glass
- ❖ Degital Printing ❖ Decorative Mirror ❖ Grinding ❖ Bevelling ❖ Polishing etc.





## ‘कृष्णा टफ’ द्वारा आयातित उन्नत तकनीकीयुक्त पी.वी.बी. लेमिनेटिंग ग्लास लाइन के माध्यम से अल्पकालिक कारोबारी कार्यकाल में भारी कारोबार विस्तार



कम्पनी के गतिशील एवं दूरदृष्टिपूर्ण प्रबंध निदेशक श्री किशन पाराशर साथ में इस पत्रिका के मुख्य सम्पादक श्री उमेश दत्त शर्मा एवं उप सम्पादक अभिषेक शर्मा

भिवाड़ी (राजस्थान) औद्योगिक, क्षेत्र स्थित ग्लास प्रोसेसिंग यूनिट - मैसर्स ‘कृष्णा टफ’, जो लगभग छः वर्ष से विश्वस्तरीय गुणवत्तायुक्त टेम्पर्ड, इन्सुलेटिड ग्लास के उत्पादन में संलग्न है, ने अभी हाल ही में अपने कारोबार का भारी विस्तार करते हुए एक आयातित उन्नत तकनीकीयुक्त पी.वी.बी. लेमिनेटिंग ग्लास लाइन स्थापित की है और जो अगस्त, 2022 से व्यावसायिक उत्पादनरत है।

कम्पनी के गतिशील एवं दूरदृष्टिपूर्ण प्रबंध निदेशक श्री किशन पाराशर ने इस पत्रिका के मुख्य सम्पादक श्री उमेश दत्त शर्मा एवं उप सम्पादक अभिषेक शर्मा से औपचारिक बात-चीत करते हुए बतलाया कि पूर्व सुनियोजित योजना के अन्तर्गत इन्होंने घोषणा कर दी थी कि वे प्रथम चरण में टेम्पर्ड ग्लास का उत्पादन एवं द्वितीय चरण में इन्सुलेटिंग (डबल ग्लेज्ड) ग्लास एवं तृतीय चरण में लेमिनेटिड ग्लास के उत्पादन का शुभारम्भ करने हेतु प्रतिबद्ध हैं। अस्तु, उन्होंने अपनी प्रतिबद्धता का निर्वाह करते हुए चार वर्षों के अन्तराल में ही इन्सुलेटिंग ग्लास लाईन की स्थापना कर दी थी और कतिपय समय के दौरान ही लेमिनेटिंग ग्लास लाईन की स्थापना करके अगस्त 2022 से ही उत्पादन का शुभारम्भ कर दिया, जिससे 8"x20" साइजेज तक के लेमिनेटिड सेफ्टी ग्लास का निर्माण किया जा रहा है।

विदित हो, ‘कृष्णा टफ’ द्वारा जो 2016 में होरीजोन्टल टेम्परिंग फर्नेस की स्थापना की गयी थी, उक्त फर्नेस भी चीन की जानी-मानी टेम्परिंग फर्नेस निर्माता कम्पनी गेंगिसन ग्लास टेक्नोलॉजी कम्पनी लि0 से आयातित थी, जिससे समस्त प्रकार के 8"x12" साइजेज तक के समस्त प्रकार के फ्लेट ग्लास-क्लीयर एवं टिन्टेड फ्लोट ग्लास, कोटिड ग्लास आदि विश्व स्तरीय गुणवत्ता के साथ टेम्पर्ड किये जाते हैं। श्री किशन पाराशर ने अपनी बात जारी रखते हुए बतलाया कि उनके द्वारा नवस्थापित इन्सुलेटिंग ग्लास लाईन (मॉडल नं0 जीएम 2050) चीन की जानी-मानी मशीनरी निर्माता-फोशन ग्लोबल इन्डस्ट्रीयल टेक्नोलॉजी कं0 लि0 से आयातित है और इससे विश्वस्तरीय गुणवत्तायुक्त 8"x20" एमएम साइजेज तक के इन्सुलेटिड ग्लास का निर्माण किया जा रहा है।

श्री किशन पाराशर ने बातचीत के दौरान विशेष तौर से इस तथ्य की तरफ भी ध्यान आकर्षित किया कि विश्व स्तरीय गुणवत्तायुक्त मूल्यवर्धित प्रोसेस्ड ग्लास उत्पादों (टेम्पर्ड, लेमिनेटिड, इन्सुलेटिड आदि) के उत्पादन के लिये जितनी उन्नत तकनीकीयुक्त प्रोसेसिंग मशीनरी की आवश्यकता होती है, उसी के अनुरूप उन्नत तकनीकीयुक्त प्री-प्रोसेसिंग मशीनरी एवं उपकरणों की भी आवश्यकता वांछनीय है क्योंकि प्रोसेसिंग से पूर्व जितनी फाईन किस्म की ग्लास की प्री-प्रोसेसिंग होगी, अन्तिम उत्पाद की गुणवत्ता भी उतनी ही श्रेष्ठ होगी। इसी तथ्य के मद्देनजर हमने उन्नत तकनीकीयुक्त प्री-प्रोसेसिंग मशीनरी-उपकरण भी आयात किये हैं। चीन की विश्व विख्यात मशीनरी निर्माता कम्पनी-छायोंग ग्लास मशीनरी कम्पनी लि0 (Chaoyang Glass Machinery Co. Ltd.) से जम्बो साइज कटिंग लाइन (मॉडल CNC5133) आयात की है। अन्य प्री-प्रोसेसिंग मशीन्स में ग्राइन्डिंग, ऐजिंग, होलिंग-ड्रीलिंग आदि भी आयातित एवं उन्नत तकनीकीयुक्त हैं, जिनकी मदद से न केवल उत्पाद (टेम्पर्ड ग्लास) की गुणवत्ता उत्कृष्ट कोटि होती है, बल्कि उत्पादन को भी सुचारू रूप से गति मिलती है।



## फर्म के प्रोपराइटर किशन पाराशर की कारोबारी प्रगति का एक परिचय

‘कृष्णा टफ’ के गतिशील 42 वर्षीय प्रोपराइटर श्री किशन पाराशर ने अपनी कांच कारोबारी यात्रा लगभग 23 वर्ष पूर्व अत्यल्प पूंजी के साथ अत्यन्त छोटे स्तर से प्रारम्भ की। समस्त प्रकार के समतल-क्लीयर एवं टिन्टेड फ्लोट ग्लास, फिगर्ड-ग्लास, मिरर एवं रिफ्लेक्टिव ग्लास एवं विविध प्रकार के मूल्य वर्धित ग्लास एवं ग्लास उत्पादों के कारोबार में गत 23 वर्षों से संलग्न मैसर्स कृष्णा ग्लास एण्ड प्लाईवुड कम्पनी की गणना गुरुगांव कांच मार्केट की सर्वाधिक प्रगतिशील ट्रेडिंग फर्मों में की जाती है और इस फर्म ने अपने उक्त कारोबारी कार्यकाल में उल्लेखनीय व्यावसायिक प्रगति की है। कम्पनी की व्यावसायिक प्रगति में एक मील का पत्थर उस समय और स्थापित हुआ, जब फर्म ने अपने रिटेल कांच कारोबार के साथ वर्ष 2008 में थोक कांच कारोबार का भी शुभारम्भ किया। यह फर्म देश की अग्रणी फ्लोट ग्लास निर्माता कम्पनियों-गुजरात गार्जियन लि०, असाही इण्डिया ग्लास लि०, सेन्ट-गोबेन इण्डिया प्रा० लि०, सिस्केम फ्लोट ग्लास इण्डिया प्रा० लि०, गोल्ड प्लस ग्लास इन्डस्ट्री लि० आदि के मैटीरियल में बतौर थोक विक्रेता एवं स्टॉकिस्ट्स के रूप में कार्यरत है।

मैसर्स कृष्णा ग्लास एण्ड प्लाईवुड कम्पनी के 42 वर्षीय अत्यन्त उत्साही एवं गतिशील युवा प्रोपराइटर द्वारा वर्ष 1999 में कांच कारोबार का शुभारम्भ कोई पूर्व नियोजित नहीं था, बल्कि एक ऐसे दिलचस्प एवं सुखद

संयोग के रूप में हुआ, जिसके परिणाम स्वरूप यह युवक प्रतिष्ठित व्यावसायी / उद्यमी बन गया और जिसकी इन्होंने दूर-दूर तक कल्पना भी नहीं की थी। अथक परिश्रम, ईमानदारी जैसे अद्वितीय गुणों के बल पर इस नवयुवक व्यावसायी के लक्षण इस तथ्य की तरफ संकेत करते हैं कि अभी यह अपने कारोबार के क्षेत्र में और अधिक प्रगति करते हुए नये-नये कीर्तिमान स्थापित करेगा।

श्री किशन पाराशर जो जिला गौतमबुद्धनगर के एक साधारण गांव के जमींदार परिवार से आते हैं, उन्होंने अपने कैरियर की शुरुआत एक कम्प्यूटर विद्यार्थी के रूप में अपने एक मित्र के साथ गुरुगांव में जिस बिल्डिंग में की थी उसी बिल्डिंग में एक कांच ग्लेजिंग का कार्य करने वाला ठेकेदार भी रहता था। उसी ठेकेदार के पास किशन पाराशर ने विद्यार्थी रहते हुए 1600 रुपये महीने की नौकरी कर ली और वहीं से इनके तेज-तर्रार दिमाग में कांच कारोबार करने का जुनून सवार हो गया और बेटे के विचारों से सहमत होते हुए घरवालों ने 40000 रुपये की पूंजी उपलब्ध करा दी और इसी अल्प पूंजी से 23 वर्ष पूर्व (1999) में मैसर्स कृष्णा ग्लास एण्ड प्लाईवुड कम्पनी के नाम से गुरुगांव स्थित रिटेल कांच कारोबार का शुभारम्भ कर दिया और आज किशन पाराशर की गणना गुरुगांव कांच मार्केट में एक अत्यल्प प्रगतिशील एवं लब्ध प्रतिष्ठित व्यावसायी/उद्यमी के रूप में की जाती है।



कम्पनी द्वारा आयातित विभिन्न मशीनों का एक आकर्षक चित्र





# GLASS N GLASS

SHASHI KUMAR : 9837022282, MOHIT SUNEJA : 9927122282, SOHIT SUNEJA : 9837522282

Manju Nagar, Gali No.1, Near Prabhat Market, Moradabad (U.P.)

**Authorised Distributor**



**Deals in :**

**All types of Clear & Tinted Float Glass,  
Reflective Glass, Lacquered Glass & Mirror**

**Specialist in :**

**Manufacturers of Toughened Glass  
Antique Mirrors, Bevelling, Polishing,  
Grinding, Etching, UV Printing &  
Sand Blasting Glass**





*First Time in Dehradun - Imported Fully Automatic  
State Line Bevelling & Grinding Machine*

# GARG GLASS & PLYWOOD CENTRE

(S.L. Garg : 9897863800, Rajnesh Garg : 9897015082)

11, Raja Road, Dehradun - 248 001 (Uttarakhand)

Ph. : (S) 2625543 (R) 2722127

## AUTHORISED WHOLESALE AND RETAIL DEALERS :



Gujarat Guardian Ltd.



Asahi India Glass Ltd.



Saint-Gobain India Pvt. Ltd.



Gold Plus Glass Industry Ltd.



Sisecam Flat Glass India Pvt. Ltd.



Shivalik Patch Fitting



Deals & Processing in :

All types of Clear & Tinted Float Glass, Reflective Glass, Lacquered Glas, Patterned Glass, Mirror, Glass Bricks, Imported Designer Glass, Silicone, Etched Glass, Bevelled Glass, Fused Glass, LED Mirror, Aluminium & UPVC Doors / Windows etc.

**Authorised Distributor :**



OZONE OVERSEAS LTD.



DORMA INDIA PVT. LTD.

**Automatic Sensor Doors & Patch Fittings**



# केशर सेफ्टी ग्लास द्वारा आयातित अत्याधुनिक उन्नत तकनीकीयुक्त इन्सुलेटिंग ग्लास लाइन से उत्पादन प्रारम्भ



कम्पनी के सघन अनुभवी गतिशील एवं दूरदृष्टिपूर्ण  
प्रबंध भागीदार सर्वश्री राजेश जैन, अंकुश जैन एवं अमित जैन

गुवहाटी (असम) स्थित कम्पनी मैसर्स केशर सेफ्टी ग्लास जो गत आठ वर्षों (अप्रैल 2014) से अत्याधुनिक निर्माण सुविधाओं से युक्त विश्वस्तरीय टेम्पर्ड ग्लास के निर्माण में संलग्न है, जो अपनी अभूतपूर्व व्यावसायिक प्रगति करते हुए निरन्तर प्रगति के पथ पर अग्रसर है और अपनी आर्किटेक्चुरल रेन्ज को पूरा करने के उद्देश्य से कम्पनी ने अपने कारोबार का भारी विस्तार करते हुए एक अत्याधुनिक उन्नत तकनीकीयुक्त इन्सुलेटिंग ग्लास लाइन 'लिजियांग' चीन से आयात की है, जिसका व्यावसायिक उत्पादन मकरसंक्रान्ति के दिन 14 जनवरी, 2023 से किया जा रहा है और इस इन्सुलेटिंग ग्लास लाइन से 2.5x4 मीटर के साइजेज तक के इन्सुलेटिंग ग्लास का निर्माण किया जा सकता है और इस आयातित इन्सुलेटिंग ग्लास लाइन की मुख्य विशेषताएं इस प्रकार हैं :

1. Fully automatic Insulated Glass Line including Auto Sealing Robot line which can produce a maximum size of 2500x4000.
2. Automatic online argon gas filling
  - ◆ Set up argon gas value

◆ Display the whole process of argon gas filling

◆ Higer & accurate argon gas concentration

3. Adjustable Pressing section Adjustable structure. The wood board and steel frame are made of several steel plates, which can be adjusted point-to-point and provide better sealing protection for the inflatable insulating glass.

मैसर्स केशर सेफ्टी ग्लास के सघन अनुभवी गतिशील एवं दूरदृष्टिपूर्ण प्रबंध भागीदार सर्वश्री राजेश जैन, अंकुश जैन एवं अमित जैन जो शिक्षा में कॉमर्स स्नातक हैं, ने गुवहाटी दौरे पर गये इस पत्रिका के मुख्य सम्पादक उमेश दत्त शर्मा एवं उप सम्पादक अभिषेक शर्मा से बात-चीत करते हुये बतलाया कि हमने अपनी आर्किटेक्चुरल रेन्ज को पूरा करने के उद्देश्यों हेतु एक इन्सुलेटिंग ग्लास स्थापित की है, जिससे हम अपने मूल्यवान ग्राहकों को एक ही छत के नीचे आर्किटेक्चुरल ग्लास की अधिकतम रेन्ज उपलब्ध करा सकें। विदित हो, बिल्डिंग स्ट्रक्चर्स में इन्सुलेटिड ग्लास के उपयोग से जहां एक तरफ बिल्डिंग के अंदर अवांछित भयंकर गर्मी को बाधित करता है, वहीं दूसरी तरफ शौर प्रदूषण पर भी अंकुश लगता है। देश में विद्युत संकट हमेशा बना रहता है। बिल्डिंग्स में इन्सुलेटिड ग्लास के उपयोग से विद्युत बचत के माध्यम से काफी हद तक देशीय विद्युत संकट को भी कम किया जा सकता है। इन्सुलेटिड ग्लास की उक्त अन्तर्निहित विशेषताओं एवं उपयोगिताओं के कारण देशीय मार्केट में इन्सुलेटिड ग्लास के उपयोग की प्रचुर सम्भावनाएं व्याप्त हैं, बल्कि दिन-प्रतिदिन, वर्ष-दर-वर्ष इन्सुलेटिड ग्लास की मांग में अभूतपूर्व वृद्धि हो रही है। इन्हीं सम्भावनाओं के मद्देनजर हमारी कम्पनी ने टेम्पर्ड ग्लास के साथ-साथ इन्सुलेटिड ग्लास निर्माण का भी शुभारम्भ किया है।

मैसर्स केशर सेफ्टी ग्लास ने लगभग आठ वर्ष पूर्व 2014 में विश्वविख्यात टेम्परिंग फर्नेस निर्माता कम्पनी टेम ग्लास (परिवर्तित नाम ग्लासटोन) से एक उच्च तकनीकीयुक्त होरीजोन्टल टेम्परिंग लाइन स्थापित की थी, जो अप्रैल 2014 से व्यावसायिक उत्पादन में है, जिससे समस्त प्रकार के समतल कांच-क्लीयर एवं टिन्टेड फ्लोट ग्लास, रिफ्लेक्टिव ग्लास, पैटर्न ग्लास, शॉवर-क्व्यूविकल्स, स्ट्रक्चरल ग्लेजिंग, कर्टेन वालिंग, फ्रेमलैस ग्लास डोर्स/विन्डोज, शॉप फ्रन्ट्स, स्काई लाइट्स,



## Automatic Insulating Glass Processing Solution with Online Argon Gas Filling

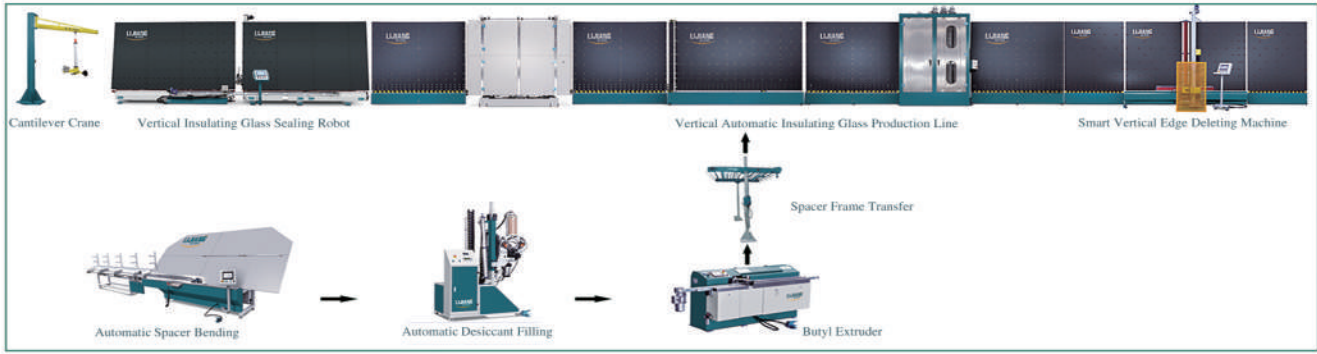

## कम्पनी द्वारा आयातित अत्याधुनिक उन्नत तकनीकीयुक्त इन्सुलेटिंग ग्लास लाइन का एक चित्र

लो-ई ग्लास, फर्नीचर्स आदि विविधीकृत उद्देश्यों हेतु 'केशर' ब्राण्ड से उत्कृष्ट गुणवत्तायुक्त टेम्पर्ड/हीट स्ट्रेन्थंड ग्लास के निर्माण में संलग्न है। इस उन्नत तकनीकीयुक्त होरीजोन्टल टेम्परिंग ग्लास लाइन से 4 एम.एम. से 19 एम.एम. मोटाई तक के विश्वस्तरीय गुणवत्तायुक्त टेम्पर्ड/हीट स्ट्रेन्थंड ग्लास बनाये जा रहे हैं। कम्पनी के पास इसके अतिरिक्त समस्त प्रकार की प्री-प्रोसेसिंग मशीनरी भी उपलब्ध है जिसकी वजह से कम्पनी के प्रबंध भागीदार अपने मूल्यवान ग्राहकों को शीघ्र-अतिशीघ्र उच्च गुणवत्तायुक्त मैटेरियल की आपूर्ति करने में सक्षम हैं।

मैसर्स केशर सेप्टी ग्लास का नामकरण कम्पनी के प्रबंध भागीदार सर्वश्री राजेश जैन, अंकुश जैन एवं अमित जैन जो तीनों भाई हैं ने अपनी पूजनीय माताजी श्रीमती केशर देवी बेगानी के नाम पर किया है। यह तीनों भाई ग्लास प्रोसेसिंग से पूर्व 2003 से एल्युमिनियम सैक्शन, डोर्स/विन्डोज, पार्टीशन्स, स्ट्रक्चरल ग्लेजिंग, कर्टेन वॉल, फ्रेमलैस ग्लास के साथ-साथ दिसम्बर 2013 में यूपीवीसी डोर्स/विन्डोज का प्लान्ट भी स्थापित किया, जिसमें टेम्पर्ड ग्लास का उपयोग प्रचुर मात्रा में किया जाता है। इस प्रकार जैन बंधुओं को साधारण कांच एवं टेम्पर्ड कांच का अपने प्रोसेसिंग टेम्प

ग्लास प्लान्ट से पूर्व ही टेम्पर्ड ग्लास का सघन अनुभव प्राप्त था। कहते हैं 'आवश्यकता आविष्कार की जननी है' क्योंकि यूपीवीसी डोर्स/विन्डोज का निर्माण तो ये स्वयं करते ही थे, लेकिन टफन्ड ग्लास इनको कोलकाता से मंगवाना पड़ता था, क्योंकि उस समय गुवहाटी में कोई आर्किटेक्चरल टफन्ड ग्लास प्लान्ट नहीं था। इसी से संज्ञान लेते हुए इन्होंने टफन्ड ग्लास का प्लान्ट स्थापित किया और अभी हाल ही में मांग के अनुरूप इन्होंने इन्सुलेटिंग ग्लास लाइन भी स्थापित की। विदित हो, इनका व्यापारिक अनुभव तो इससे भी अधिक है क्योंकि 1976 में इनके पिता श्री चुन्नीलाल जैन (अब स्वर्गीय) द्वारा स्थापित फर्म मैसर्स सुरेन्द्रा मर्केन्टाइल्स के अन्तर्गत लकड़ी की पॉलिश में काम आने वाली स्प्रीट पॉलिश (Sprit Polish) से अपने कार्य का शुभारम्भ किया। तत्पश्चात् इनके सुयोग्य युवा सुपुत्रों ने अपने पिता द्वारा स्थापित कारोबार का समय-समय पर विस्तार एवं विविधीकरण किया है। कम्पनी के तीनों ही प्रबंध भागीदार ने सच्ची लगन, कड़ी मेहनत, व्यापारिक साहस एवं व्यवहार कुशलता के बल पर अपना विशाल कारोबारी साम्राज्य स्थापित किया है।

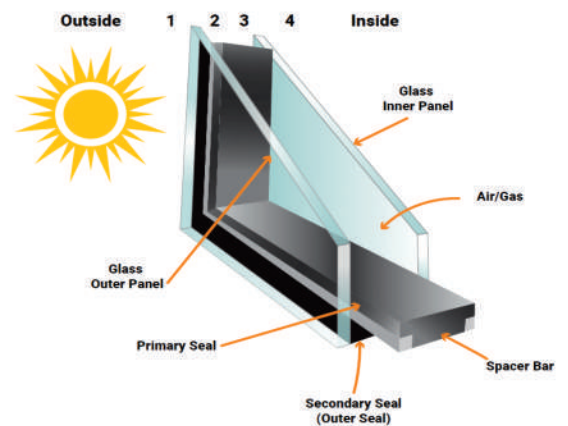



# Anmol Traders

(Prop. : Mukesh Jain)

D-39, Harthala Industrial Estate, Kantth Road, MORADABAD-244001 (U.P.)

Mob. : 94122-45141, E-mail : anmoltraders@gmail.com



## Authorised Wholesale Glass Dealers & Stockists



**Gujarat Guardian Ltd.**



**Gold Plus Glass Industry Ltd.**



**Saint-Gobain India Pvt. Ltd.**

**Emerge Glass India Pvt. Ltd.**



**Asahi India Glass Ltd.**

**Triveni Pattern Glass Pvt. Ltd.**



**Nannumal Glass Works**



**Bharat Glass Tubes Ltd.**

**ALSTONE**

**Alstone Silicone Pvt. Ltd.**



2mm to 15mm Glass Available at

# Bombay Glass Store

(Jagdish Lal)

Bhagat Singh Marg, SAHARANPUR - 247001

Mob. : 9760291079, E-mail : bombayglassart@yahoo.in

**Wholesale Dealers & Stockists**



**Saint-Gobain India Pvt. Ltd.**



**Asahi India Glass Ltd.**



**Gujarat Guardian Ltd.**



**Archictural Glass Hardware**

# Bombay Glass

(Rajesh Kumar : 9837045369)

Janta Road, SAHARANPUR - 247001 Mukesh Ravi : 9412650200

**Processors : Bend Glass, Wall Papers, Decorative Mirror,  
Grinding, Etching, Polishing, Deep Etching, Acid Etching, Stained Glass**

◆ **Bend Glass Furnace** ◆ **CNG Designing Machine** ◆ **Laminated Machine**  
◆ **Straight Line Bevelled Machine** ◆ **UV Digital Printing Machine**



# New Bombay Glass House

**Stockists : Emerge Glass**

**Suresh Ravi : (M) 9897322586**

**Wholesale & Retail Dealers : All Kinds of Picture Framing Material, Gift Items, Hadboard**



## समृद्धि टफ ग्लास प्रा0 लि0 द्वारा आयातित अत्याधुनिक उन्नत तकनीकीयुक्त होरीजोन्टल टेम्परिंग प्लान्ट से उत्पादन प्रारम्भ



कम्पनी के दूरदृष्टिपूर्ण प्रबन्ध निदेशक श्री यतेन्द्र शर्मा एवं निदेशक श्री निशान्त व प्रशान्त शर्मा

राष्ट्रीय राजधानी क्षेत्र की जानी-मानी, लब्ध प्रतिष्ठित, चुनिन्दा, सर्वाधिक प्रगतिशील एवं उच्च स्तरीय थोक एवं रिटेल समतल कांच कारोबारी फर्म मैसर्स अम्बा ग्लास कम्पनी जो समस्त प्रकार के समतल कांच क्लीयर एवं टिन्टेड फ्लोट ग्लास, रिफ्लेक्टिव ग्लास, थिकर ग्लास, लैकर्ड ग्लास, फिर्गर्ड ग्लास, आयातित ग्लास एवं मिरर आदि के कारोबार के साथ-साथ आन्तरिक एवं बाह्य साज-सज्जा के उद्देश्यों हेतु विभिन्न प्रकार के उच्च गुणवत्तायुक्त मूल्यवर्धित कांच एवं कांच उत्पादों की विभिन्न श्रृंखला में - डायमण्ड की तरह क्लीयर क्रिस्टल बैवलड ग्लास, पॉलिशड ग्लास, ओ.जी., डबल ओ.जी., ट्रिपल ओ.जी., ईचड कलर ईचड ग्लास, एन्ग्रेव्ड, स्टेन्ड ग्लास, टेक्सचर्ड ग्लास, डेकोरेटिव डिजाइनर ग्लास, ग्लास टू ग्लास, फ्यूज्ड ग्लास, बैन्ड ग्लास, एल्युमिनियम डोर्स-विन्डोज एवं पार्टीशन्स, स्ट्रक्चरल ग्लेजिंग कर्टेन वालिंग (एसीपी) के प्रोसेसिंग में गत् 23 वर्षों से संलग्न है, ने अपने कारोबार का भारी विस्तार करते हुए यूपीएसआईडीसी इन्डस्ट्रीयल एरिया, कासना, ग्रेटर नौएडा में एक नव स्थापित कम्पनी-मैसर्स समृद्धि टफ ग्लास प्रा0 लि0 की स्थापना की है, जिसके अन्तर्गत चीन की टेम्परिंग फर्नेस निर्माता कम्पनी - 'रिफाइन ग्लास' से एक अत्याधुनिक उन्नत तकनीकीयुक्त फ्लेट टेम्परिंग फर्नेस आयात की है, जो 23 जनवरी, 2023 से एक्सटीरियर्स एवं इन्टीरियर्स आर्किटेक्चरल (स्ट्रक्चरल ग्लेजिंग, कर्टेन वालिंग, फ्रेमलैस ग्लास डोर्स, विन्डोज, शॉप फ्रन्ट्स, एन्ट्रेन्स एसेम्बलीस, शॉवर क्यूवीकल्स, स्काईलाईट्स, केनोपीस, फर्नीचर्स आदि) एवं रेफ्रिजरेटर्स, फ्रिजर्स, इलैक्ट्रीकल्स एप्लाइन्सेज जैसे अन्य विविधकृत उद्देश्यों के लिए 'समृद्धि टफ' ब्रांड से उत्कृष्ट गुणवत्तायुक्त टेम्पर्ड/हीट स्ट्रेन्थंड ग्लास के निर्माण में संलग्न है।

कम्पनी द्वारा स्थापित उक्त आयातित अत्याधुनिक उन्नत तकनीकीयुक्त होरीजोन्टल फ्लेट टेम्परिंग फर्नेस से विशेषतौर से स्ट्रक्चरल ग्लास ग्लेजिंग, क्लेडिंग, ग्लास डोर्स, पार्टीशन्स आदि उद्देश्यों हेतु 4 एम. एम. से 19 एम.एम. मोटाई के 8x12 फुट साइजेज तक के समस्त प्रकार के समतल कांच - क्लीयर एवं टिन्टेड फ्लोट ग्लास, रिफ्लेक्टिव ग्लास, लो-ई ग्लास, पैटर्न्ड ग्लास आदि टेम्पर्ड/हीट स्ट्रेन्थंड किये जा सकते हैं।

मैसर्स समृद्धि टफ ग्लास प्रा0 लि0 के तेज-तर्रार एवं दूरदृष्टिपूर्ण 50 वर्षीय प्रबन्ध निदेशक श्री यतेन्द्र शर्मा ने एक विशेष मुलाकात के दौरान बात-चीत करते हुए इस पत्रिका के मुख्य सम्पादक श्री उमेश दत्त शर्मा एवं उप सम्पादक अभिषेक शर्मा से एक विशेष मुलाकात के दौरान बतलाया कि उनकी कम्पनी ने चीन स्थित टेम्परिंग फर्नेस निर्माता कम्पनी 'रिफाइन ग्लास' से जो एक अत्याधुनिक टेम्परिंग फर्नेस आयात की है, इससे सभी प्रकार के समतल कांच क्लीयर एवं टिन्टेड फ्लोट ग्लास हाई परफोरमेन्स रिफ्लेक्टिव, लो-ई एवं पैटर्न्ड ग्लास विश्व स्तरीय गुणवत्ता के मापदण्डों के अनुसार टेम्पर्ड किये जा सकते हैं। इस उन्नत तकनीकीयुक्त टेम्परिंग फर्नेस से निर्मित टेम्पर्ड ग्लास की उत्कृष्ट गुणवत्ता निरन्तर बरकरार रखने हेतु इस फर्नेस का 'क्वालिटी मोनीटरिंग सिस्टम' बेजोड़ है। इस फर्नेस से लो-ई ग्लास बिना किसी ज्वलन एवं क्षति की उत्कृष्ट गुणवत्ता के साथ टेम्पर्ड किये जा सकते हैं। इस फर्नेस में प्रयुक्त एकरूपी हीटिंग एवं कूलिंग सिस्टम तथा उच्च श्रेणी के सेरेमिक रोलर्स के कारण टेम्पर्ड होने वाले कांच की फ्लेटनेस तो बरकरार रहती ही है, साथ ही रिफ्लेक्टिव ग्लास की कोटिंग में और अधिक चमक आती है। अपनी बात जारी रखते हुए बतलाया कि हमारी नवस्थापित कम्पनी मैसर्स समृद्धि टफ ग्लास प्रा0 लि0, नौएडा सहित राष्ट्रीय राजधानी क्षेत्र की बढ़ती हुई टेम्पर्ड ग्लास की मांग को पूरा करने में अपनी महत्वपूर्ण भूमिका निभाएगी। श्री शर्मा ने यह भी बतलाया कि गत् वर्षों के दौरान कन्सट्रक्शन उद्योग सहित देशीय कांच अर्थव्यवस्था में बड़े प्रोजेक्ट्स के अतिरिक्त मध्यम स्तर के बिल्डिंग प्रोजेक्ट्स में टेम्पर्ड ग्लास की मांग दिन-प्रतिदिन बढ़ रही है। टेम्पर्ड ग्लास की मांग में वृद्धि का एक और बड़ा कारण यह रहा कि देश में तीव्र गति से अधिक संख्या में टेम्परिंग प्लान्ट्स के स्थापित होने के कारण टेम्परिंग ग्लास उद्योग में एक कड़ी प्रतिस्पर्धा उत्पन्न हुई, जिसके परिणाम स्वरूप टेम्पर्ड ग्लासेज की कीमतें तुलनात्मक रूप से कम हुई और कीमतें कम होने से इसकी मांग में वृद्धि हुई। सादा ग्लास एवं



मूल्यवर्धित टेम्पर्ड ग्लास की कीमतों में अन्तर पर्याप्त रूप से कम होने के कारण उपभोक्ताओं ने सादा ग्लास के स्थान पर टेम्पर्ड ग्लास (जो सादा ग्लास की तुलना में 5 गुणा अधिक मजबूत होता है और सुरक्षित भी होता है) का उपयोग करना शुरू कर दिया है जिसकी वजह से टेम्पर्ड ग्लास की मांग में अभूतपूर्व वृद्धि हुई। गत वर्षों के दौरान आम जनता में भी यह जागृति आई है कि बिल्डिंग्स में सादा कांच के स्थान पर सुरक्षित एवं मजबूत टेम्पर्ड सेफ्टी ग्लास का अधिक से अधिक उपयोग किया जाय, अस्तु आम जनता के मध्य इस जागृति के परिणाम स्वरूप भी टेम्पर्ड ग्लास की मांग में वृद्धि सम्भव हुई है। विदित हो, मैसर्स समृद्धि टफ ग्लास प्रा0 लि0 के और दो निदेशकों में श्री यतेन्द्र शर्मा के दो युवा सुपुत्र श्री निशान्त शर्मा (जो शिक्षा में बी.टेक हैं) एवं दूसरे श्री प्रशान्त शर्मा (शिक्षा में एम. बी.ए. हैं) जो कम्पनी में अपने-अपने स्तर से जिम्मेवारी का पूरी क्षमता के साथ कारोबारी दायित्वों का निर्वाह कर रहे हैं। कम्पनी प्रबन्ध निदेशक जो

कि एक सघन अनुभवी व्यावसायी हैं, के मार्गदर्शन में इनके दोनों युवा सुपुत्र उत्पाद की गुणवत्ता और प्रबन्ध व्यवस्था पर पूरा-पूरा ध्यान केन्द्रित किये हुए हैं। ऐसे नवयुवकों से देशीय समतल कांच उद्योग व्यापार को काफी आशाएं एवं अपेक्षाएं हैं।

मैसर्स समृद्धि टफ ग्लास प्रा0 लि0 के प्रबन्ध निदेशक श्री यतेन्द्र शर्मा ने आज से लगभग 23 वर्ष पूर्व 1999 में मैसर्स अम्बा ग्लास कम्पनी की स्थापना के माध्यम से कांच कारोबारी कैरियर की शुरुआत अत्यल्प पूंजी के साथ बहुत ही छोटे स्तर से रिटेलिंग के रूप में की थी। इन्होंने अपने कारोबारी कार्यकाल में अथक परिश्रम, व्यापारिक ईमानदारी एवं व्यवहार कुशलता के बल पर अपने कारोबार को शिखर की तरफ ले जा रहे हैं। इन्होंने अपने व्यापार में एक ऐसा मील का पत्थर स्थापित किया है जो हर कोई व्यावसायी इतनी शीघ्रता के साथ नहीं कर पाते ऐसे उदाहरण देखने में कम ही आते हैं।

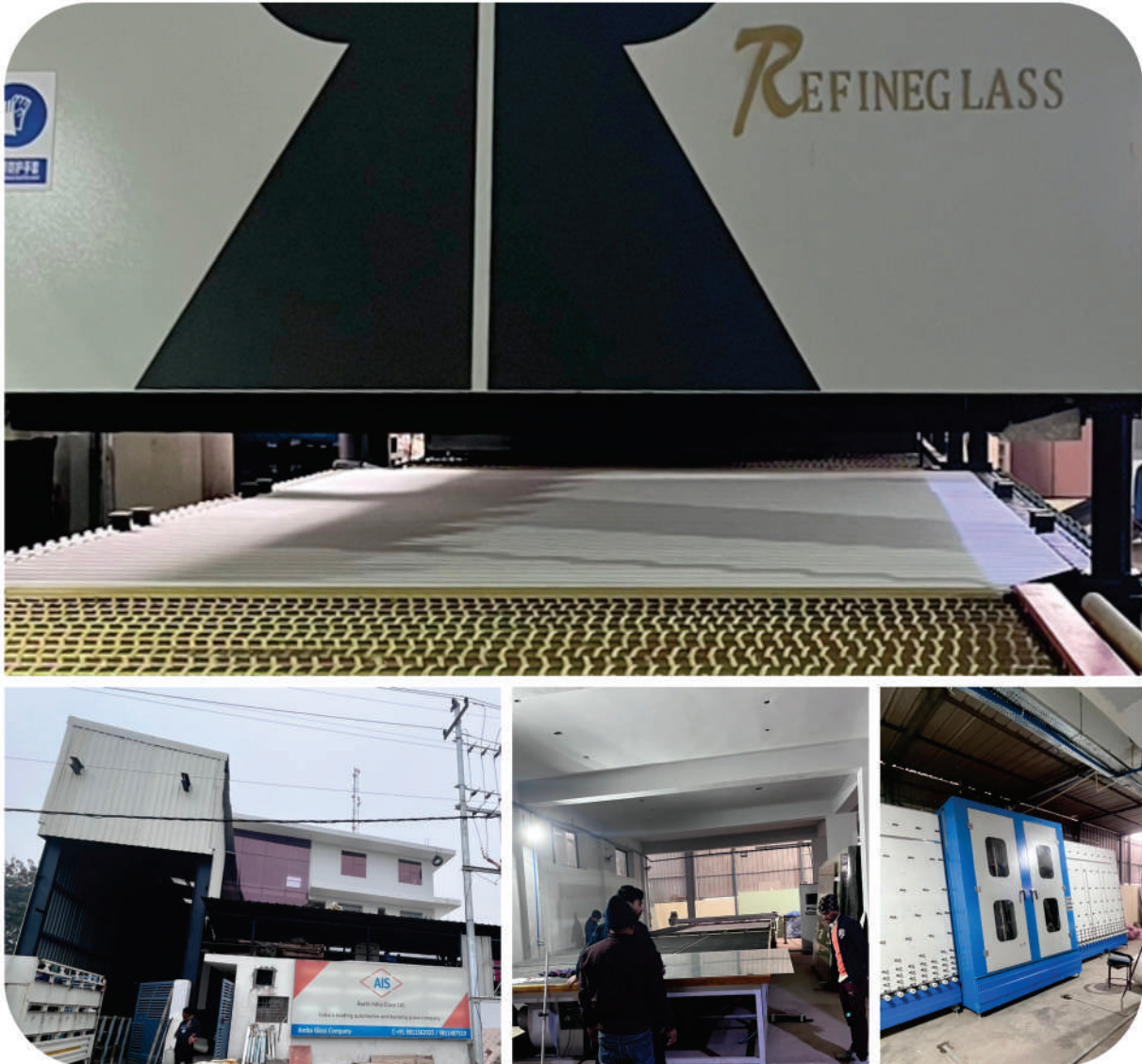

कम्पनी द्वारा आयातित विभिन्न प्लांट एवं मशीनों का एक सामूहिक चित्रांकन



Managing Director :

Anil Kumar (+ 91 9412867294), Lakshay Kumar (+91 7310841084)

1530, Panipat Road, Kandela Industrial Area, Shamli - 247776 (U.P.)

E-mail - erbetuff@gmail.com

Architectural Toughened Glass  
Heat Strengthened Glass  
Frameless Glass Partition  
Folding Glass Partition  
Laminated Safety Glass  
Low-E-Glass  
Ceramic Printing  
Decorative Glass  
Structural Glazing  
Lacquered Glass  
Back Painted Glass



## **LGS LAXMI GLASS STORE**

Bara Bazar, Shamli - 247776 (U.P.)

E-mail - laxmiguassstore@yahoo.in

Contacts - 9412867294, 8958114242 / 01398 - 250536, 254456

Authorised Dealer with -



All types of Clear & Tinted Float Glass, Thicker Glass, Figured Glass,  
Architectural Toughened Glass, Green Ply, Green Board, Sunmica,  
Plywood, Hardboard, Hardware, Photo-frame, Calendars, Sceneries,  
Doors, Aluminium Section, Windows, Partition, etc.



## एरबेटफ ग्लास प्रा० लि० द्वारा पुनः कारोबार विस्तार : आयातित उन्नत तकनीकीयुक्त पी.वी.बी. लेमिनेटिंग ग्लास लाइन से उत्पादन प्रारम्भ



कम्पनी के प्रगतिशील एवं दूरदृष्टिपूर्ण प्रबंध निदेशक श्री अनिल कुमार एवं निदेशक श्री लक्ष्य कुमार

शामली, पानीपत रोड, कंडेला इण्डस्ट्रीयल एरिया पश्चिमी उत्तर प्रदेश की प्रगतिशील एवं लब्धप्रतिष्ठित प्रोसेसिंग कम्पनी जो अत्याधुनिक निर्माण सुविधाओं से युक्त विश्वस्तरीय टेम्पर्ड ग्लास के निर्माण में संलग्न मैसर्स एरबेटफ ग्लास प्रा० लि० ने अपने कारोबार का भारी विस्तार करते हुये अभी हाल ही में एक अत्याधुनिक उन्नत तकनीकीयुक्त पी.वी.बी. (ऑटोक्लेव) लेमिनेटिंग ग्लास लाइन LWDY चीन से आयात की है, जिससे नवम्बर, 2022 से (ERBETUFF LAMISAFE) से विश्वस्तरीय गुणवत्तायुक्त आर्किटेक्चरल उद्देश्यों हेतु लेमिनेटिड सेफ्टी ग्लास का उत्पादन किया जा रहा है।

मैसर्स एरबेटफ ग्लास प्रा० लि० द्वारा स्थापित इस लेमिनेटिंग सेफ्टी ग्लास लाइन से 2.5 एम.एम. से 19 एम.एम. मोटाई तक के समस्त प्रकार के समतल कांच-क्लीयर फ्लोट ग्लास, टिन्टेड ग्लास, रिफ्लेक्टिव ग्लास, बुलेट प्रूफ ग्लास आदि के आर्किटेक्चरल लेमिनेटिड सेफ्टी ग्लास बनाये जा सकते हैं और इसका उपयोग डोर्स/विन्डोज, हाउसहोल्ड, फनीचर्स, किचन एण्ड बाथरूम सैल्विस, कॉमर्शियल ग्लेजिंग, ग्लास स्काई लाइट्स, ग्लास एक्जूरियम, ग्लास रेलिंग इत्यादि में किया जा सकता है।

विदित हो, विश्व में अन्तर्राष्ट्रीय गुणवत्ता स्पेशिफिकेशन्स के

मुताबिक पी.वी.बी. (Poly Vinyl Butryl) के प्रोसेस से बनाये जाने वाले लेमिनेटिड सेफ्टी ग्लास निःसंदेह उत्कृष्ट कोटि का एक विश्वस्तरीय उत्पाद माना जाता है इसके निर्माण हेतु मंहगी मशीनरी एवं पी.वी.बी. फिल्म की आवश्यकता भी होती है।

शामली (उत्तर प्रदेश) स्थित उत्तरी भारत की लब्धप्रतिष्ठित, उच्च स्तरीय साखयुक्त एवं अग्रणी थोक कांच-कारोबारी कम्पनियों / फर्मों में से एक मैसर्स लक्ष्मी ग्लास स्टोर, जो गत् 65 वर्षों से समस्त प्रकार के समतल कांच क्लीयर एवं टिन्टेड फ्लोट ग्लास, रिफ्लेक्टिव ग्लास, थिकर ग्लास, मिरर एवं फिगर्ड ग्लास आदि के उच्च स्तरीय कारोबार में संलग्न हैं, ने गत् तीन वर्ष पूर्व 'एरबेटफ ग्लास प्रा० लि०' के नाम से ग्लास प्रोसेसिंग (टेम्परिंग लाइन) उद्यम का शुभारम्भ करके अपने कारोबार का भारी विस्तार किया था और वर्ष-दर-वर्ष निरन्तर प्रगति के पथ पर अग्रसर होते हुए कम्पनी ने तीन वर्ष पश्चात् ही अपने कारोबार का पुनः विस्तार करते हुए टेम्पर्ड ग्लास के साथ-साथ नवम्बर, 2022 से उच्च गुणवत्तायुक्त लेमिनेटिड सेफ्टी ग्लास के उत्पादन का भी शुभारम्भ किया है।

कम्पनी के प्रगतिशील एवं दूरदृष्टिपूर्ण प्रबंध निदेशक श्री अनिल कुमार जो एक सघन अनुभवी व्यावसायी हैं एवं इनके तेज-तर्रार बड़े सुपुत्र





कम्पनी द्वारा आयातित लेमिनेटिंग ग्लास लाइन का पूजन करते हुए प्रबन्ध निदेशक श्री अनिल कुमार एवं उनकी बहन प्रबन्ध निदेशक श्रीमती रजनी देवी श्री लक्ष्म कुमार (जो शिक्षा में एम.बी.ए. हैं) जो कम्पनी में निदेशक हैं, ने शामली दौर गये इस पत्रिका के मुख्य सम्पादक उमेश दत्त शर्मा एवं उप सम्पादक अभिषेक शर्मा से बातचीत करते हुए बतलाया कि हमने चीन की जानी-मानी लेमिनेटिंग ग्लास मशीनरी निर्माता कम्पनी LWDY द्वारा निर्मित उन्नत तकनीकीयुक्त लेमिनेटिंग सेफ्टी ग्लास लाइन स्थापित की है, जो अभी कुछ ही समय पूर्व से उत्पादनरत है। इस उन्नत तकनीकीयुक्त मशीन से आर्किटेक्चरल उद्देश्यों के लिये उच्च गुणवत्तायुक्त लेमिनेटिड सेफ्टी ग्लास का निर्माण किया जा रहा है। इस लेमिनेटिंग सेफ्टी ग्लास लाइन से 8"x14" फुट अधिकतम साइजेज तक के उच्च गुणवत्तायुक्त लेमिनेटिड सेफ्टी ग्लास बनाये जा सकते हैं। श्री अनिल कुमार एवं श्री लक्ष्म कुमार का कहना है कि लेमिनेटिड सेफ्टी ग्लास के निर्माण से हमारे कारोबार में न केवल उल्लेखनीय वृद्धि हुई है बल्कि हमारी निरन्तर कारोबारी प्रगति में यह एक मील का पत्थर भी साबित हुई है, जिससे हमारी कम्पनी पश्चिमी उत्तर प्रदेश सहित उत्तराखण्ड एवं हरियाणा राज्य के ग्लास मार्केट के

साथ-साथ प्रोजेक्ट्स की बढ़ती हुई सुरक्षित कांच की मांग को पूरा करने में अपना महत्वपूर्ण योगदान दे रही है।

एरबेटफ ग्लास प्रा0 लि0 ने जनवरी, 2020 में एक आयातित, उन्नत तकनीकीयुक्त लैण्ड ग्लास की एक टेम्परिंग फर्नेस स्थापित की थी, इससे सभी प्रकार के समतल कांच-क्लीयर एवं टिन्टेड फ्लोट ग्लास, हाई-परफोमेन्स रिफ्लेक्टिव, लो-ई एवं पैटर्न्ड ग्लास विश्वस्तरीय गुणवत्ता के मापदण्डों के अनुसार टेम्पर्ड किये जा रहे हैं। इस उन्नत तकनीकीयुक्त टेम्परिंग फर्नेस से निर्मित टेम्पर्ड ग्लास की उत्कृष्ट गुणवत्ता निरन्तर बरकरार रखने हेतु इस फर्नेस का 'क्वालिटी मोनीटरिंग सिस्टम' बेजोड़ है इस फर्नेस से लो-ई ग्लास बिना किसी ज्वलन एवं क्षति की उत्कृष्ट गुणवत्ता के साथ टेम्पर्ड किए जा सकते हैं। इस फर्नेस में प्रयुक्त एकरूपी हीटिंग एवं कूलिंग सिस्टम तथा उच्च श्रेणी के सेरेमिक रॉलर के कारण टेम्पर्ड होने वाले कांच की फ्लेटनेस तो बरकरार रहती ही है, साथ ही रिफ्लेक्टिव ग्लास की कोटिंग में और अधिक चमक आती है।

### कम्पनी का एक संक्षिप्त परिचय

मैसर्स लक्ष्मी ग्लास स्टोर के संस्थापक श्री सेवा राम (जिनका जनवरी, 2014 में स्वर्गवास हो चुका है) ने इन्टरमीडिएट तक शिक्षा ग्रहण करने के पश्चात् आज से 65 वर्ष पूर्व 1958 में मैसर्स सेवा राम जगदीश प्रसाद के नाम से बहुत ही छोटे स्तर से फोटो फ्रेमिंग एवं स्कूल बुक्स से अपने कारोबारी कैरियर का शुभारम्भ किया। तत्पश्चात इन्होंने 1961 में सेवा राम अरविन्द कुमार एवं 1979 में लक्ष्मी ग्लास स्टोर की

स्थापना की। इनके पिता स्वर्गीय श्री रूपचन्द जो कपड़े के व्यावसायी थे और उनका निधन उस समय हुआ जब श्री सेवा राम मात्र 14 वर्ष की आयु के थे। पिता के निधन के पश्चात अपने पैत्रिक कपड़े के कारोबार को तिलांजलि देकर अपना कारोबार स्वयं चुना और 1958 में फोटो फ्रेमिंग के साथ समतल कांच कारोबार का शुभारम्भ किया और शामली में कांच कारोबार की प्रथम फर्म का दर्जा भी प्राप्त किया, क्योंकि इस



फर्म से पूर्व शामली में कोई कांच की अन्य फर्म नहीं थी। 1 अप्रैल, 1979 में हरियाणा शीट ग्लास लि० की प्रथम गाड़ी से श्री सेवा राम ने अपने थोक कारोबार का भी शुभारम्भ किया था, जो वर्तमान में विशाल वट वृक्ष की तरह अपनी शाखाएं मजबूती के साथ फैलाए हुए हैं और अपने 58 वर्षीय कांच कारोबारी कार्यकाल में कारोबारी प्रगति की एक अद्वितीय एवं उल्लेखनीय मिसाल कायम की, जो ऐसे उदाहरण कम ही देखने को मिलते हैं।

स्वर्गीय श्री सेवाराम की तीसरी पीढ़ी के रूप में इनके 28 वर्षीय पौत्र लक्ष्य कुमार (पुत्र श्री अनिल कुमार) जो शिक्षा में एम.बी.ए. हैं, ने अपने दादा जी एवं पिता द्वारा सुस्थापित, विकसित पुरातन एवं प्रतिष्ठित कांच कारोबार में प्रवेश किया, जिसे वे और नयी दिशा प्रदान कर शिखर

की तरफ ले जाने में अपना महत्वपूर्ण योगदान दे रहे हैं और नवस्थापित कम्पनी एरबेटफ ग्लास प्रा० लि० की समस्त प्रबन्धकीय व्यवस्था का जिम्मेदारी के साथ निर्वाह कर रहे हैं।

देशीय समतल कांच कारोबार के क्षेत्र में मैसर्स लक्ष्मी ग्लास स्टोर ऐसी साखयुक्त फर्म है, जो देश में कार्यरत शायद ही कोई समतल कांच निर्माता कम्पनी हो, जो इनसे डीलिंग न करती हो। देश में लगभग सभी समतल कांच निर्माता कम्पनियों-गोल्ड प्लस ग्लास इन्डस्ट्री लि०, असाही इण्डिया ग्लास लि०, सेन्ट-गोबेन इण्डिया प्रा० लि०, गुजरात गार्जियन लि०, सिस्केम प्लेट ग्लास इण्डिया प्रा० लि०, इमर्ज ग्लास इण्डिया प्रा० लि० एवं गोपाल ग्लास वर्क्स लि० के मैटेरियल में बतौर थोक अधिकृत विक्रेता एवं स्टॉकिस्ट्स के रूप में कारोबार करती है।



कम्पनी द्वारा आयातित विभिन्न मशीनों का एक आकर्षक चित्र



# LAXMI GLASS CORPORATION

Arpit Nagalia : 9897893924

11, Raja Road, Dehradun (U.K.)

## NAGALIA GLASS CORP.

Samarpit Nagalia : 8868988994

Near Right Side Dharam Kanta, Chuna Bhatta, Raipur Road, Dehradun (U.K.)

E-mail : laxmiguasscorporation@gmail.com

### Deals in :



**Gold Plus Glass Industry Ltd.**



**Asahi India Glass Ltd.**



**Saint-Gobain India Pvt. Ltd.**



**Gujarat Guardian Ltd.**



**Sisecam Flat Glass India Pvt. Ltd.**



**Emerge Glass India Pvt. Ltd.**



### VALUADDED GLASS FOR :

- ★ Polished Glass ★ Beveled Glass ★ Textchered Glass
- ★ Etched Colour Etched Glass ★ Staind Glass ★ Decorative Mirror
- ★ Glass Furniture ★ Glass Wasbasins ★ Glass Bowls etc.



**Narendra Kumar  
Himanshu Kumar**

**Atul Glass : Estd-1966**

# **ASSOCIATED CO.**

5-A, Raja Road, Opp. Sadhram Inter College, Dehradun (U.K.)

Tel. : 0135-2625448 (S), Mob. : 9719000800, 9897792959

E-mail : himanshuglass@yahoo.com

**Authorised, Wholesale & Retail Dealers :**

## **DEALS IN :**

**All Types of Clear &  
Tinted Float Glass,  
Reflective Glass,  
Lacquered Glass,  
Value added Glass,  
Aluminium &  
UPVC Doors &  
Windows etc.**



**Asahi India Glass Ltd.**

**Gold Plus Glass Industry Ltd.**

**Gujarat Guardian Ltd.**

**Saint-Gobain India Pvt. Ltd.**

**Sisecam Flat Glass India Pvt. Ltd.**





## यूपीवीसी डोर्स, विन्डोज एवं ग्लास डिजाइनिंग के क्षेत्र में एक विश्वसनीय प्रतिष्ठान - क्रियेटिव इण्टीरियर्स एण्ड डेकोरेटर्स



श्री परेश कुमार पटेल

2007 से समस्त प्रकार के इण्टीरियर्स डिजाइनिंग एवं स्ट्रक्चरल ग्लेजिंग के कारोबार में संलग्न मैसर्स - क्रियेटिव इण्टीरियर्स एवं डेकोरेटर्स गाजियाबाद (उत्तर प्रदेश) की एक ऐसी अल्पकालिक अद्भुत फर्म है, जिसने अपने कारोबारी कार्यकाल में निरन्तर प्रगति करते हुए नये-नये कीर्तिमान स्थापित

किए हैं एवं कर रही है, जिसमें फर्म ने अपनी स्थापना के समय से ही मांग के अनुरूप इण्टीरियर, डिजाइनिंग एवं स्ट्रक्चरल ग्लेजिंग का कार्य किया और कुछ समय पश्चात् ही एल.ई.डी. मिरर के निर्माण का भी शुभारम्भ किया है और गत वर्ष 2021 में एक यूपीवीसी डोर्स/विन्डोज का एक अत्याधुनिक उन्नत तकनीकीयुक्त प्लांट भी स्थापित किया है और (जिसमें 'KAKA Profile' का उपयोग किया जाता है) जिससे 'Creative Interior and Decorators' ब्राण्ड से उच्च गुणवत्तायुक्त क्वालिटी के यूपीवीसी डोर्स/विन्डोज का निर्माण किया जा रहा है, जो गाजियाबाद के साथ-साथ आस-पास के शहरों एवं प्रदेशों में बढ़ती हुई डॉमेस्टिक, कॉमर्शियल, शॉपिंग-मॉल एवं हाई-राईज बिल्डिंग्स की मांग को पूरा करने में अपना महत्वपूर्ण योगदान दे रही है।

मैसर्स क्रियेटिव इण्टीरियर्स एवं डेकोरेटर्स के 40 वर्षीय प्रोपराइटर श्री परेश कुमार पटेल एवं इनकी 38 वर्षीय धर्मपत्नी श्रीमती मनीषा पटेल जो दोनों ही शिक्षा में स्नातक हैं, ने इस पत्रिका के मुख्य सम्पादक उमेश दत्त शर्मा एवं उप सम्पादक अभिषेक शर्मा से बातचीत करते हुये बतलाया कि हम गत 15 वर्षों से इण्टीरियर डिजाइनिंग, एल ई डी मिरर, एस.एस. रेलिंग, डिजाइनर ग्लासेज, स्ट्रक्चरल ग्लेजिंग (एसीपी) टफण्ड ग्लास आदि के कारोबार में संलग्न हैं और अब काफी दिनों से देशीय मार्केट में यूपीवीसी डोर्स/विन्डोज/पार्टीशन्स की बढ़ती हुई मांग के मद्देनजर हमने यह निर्णय लिया है क्योंकि देश में इसका प्रचलन तीव्र गति के साथ

दिन-प्रतिदिन बढ़ रहा है और कुछ ही समय के अन्तर्गत क्रियेटिव ब्राण्ड के नाम से अपनी प्रोफाइल भी लॉन्च करेंगे, क्योंकि प्रोफाइल का कारोबारी भविष्य भी उज्ज्वल एवं प्रचुर सम्भावनाओं से परिपूर्ण है।

विदित हो, प्राचीन काल से लेकर आज तक बिल्डिंग की आवश्यकता के रूप में समय के

साथ-साथ विभिन्न प्रकार के बिल्डिंग मैटेरियल - लकड़ी, एल्युमिनियम, फाइबर ग्लास, पी.वी.सी., यूपीवीसी आदि से निर्मित खिड़कियों एवं दरवाजों का प्रचलन देखने में आता रहा है। प्राचीन काल में काफी लम्बे समय तक बिल्डिंग में दरवाजों एवं खिड़कियों में लकड़ी का उपयोग प्रचुर मात्रा में होता रहा, लेकिन कालान्तर में जनसंख्या में वृद्धि के फलस्वरूप इमारती लकड़ी की मांग में भारी वृद्धि होने लगी, जिसके कारण वृक्षों की अत्याधिक कटाई से जंगलों का क्षेत्रफल घटने लगा और पर्यावरण दूषित होने लगा, जिसके कारण माननीय सर्वोच्च न्यायालय ने पर्यावरण को सुरक्षित रखने के लिए वृक्षों की अत्याधिक कटाई पर प्रतिबंध लगा दिया, अस्तु लकड़ी की दुर्लभता के कारण लकड़ी की खिड़कियां, दरवाजे, लकड़ी के फर्नीचर आदि की कीमतों में भारी वृद्धि के परिणामस्वरूप लकड़ी के स्थान पर एल्युमिनियम, स्टील, फाइबर ग्लास, पीवीसी एवं यूपीवीसी का बिल्डिंग के दरवाजों / खिड़कियों एवं फर्नीचर आदि में बहुतायत से उपयोग होने लगा।

विश्व के अनेक देशों में तो लकड़ी के स्थान पर एल्युमिनियम डोर्स-विन्डोज-पार्टीशन्स का उपयोग काफी समय से प्रचलन में है, लेकिन अब अपने देश में भी एल्युमिनियम के साथ-साथ यूपीवीसी (Unplasticised Poly Vinyl Chloride) के दरवाजे एवं खिड़कियों का प्रचलन तीव्र गति के साथ बढ़ रहा है। इसी के मद्देनजर देश के बहुत से दूरदृष्टिपूर्ण उद्यमियों/कारोबारियों ने इस तरफ कदम उठाए हैं।

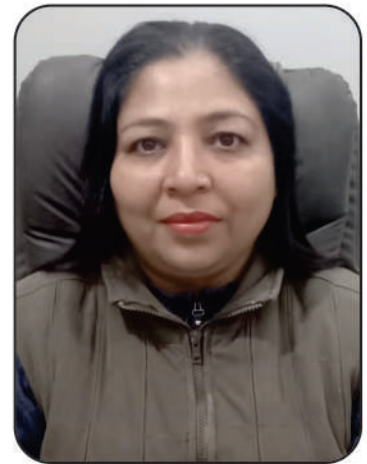

श्रीमती मनीषा पटेल



## ‘क्रियेटिव इण्टीरियर्स एवं डेकोरेटर्स’ ब्राण्ड के यूपीवीसी डोर्स/विन्डोज की विशेषताएं :

- ❖ फर्श, दीवार, दरवाजे, खिड़कियां अथवा फर्नीचर में पानी लगने से भारी नुकसान हो सकता है, लेकिन ‘क्रियेटिव इण्टीरियर्स एवं डेकोरेटर्स’ ब्राण्ड यूपीवीसी डोर्स-विन्डोज में किसी भी प्रकार से पानी नहीं जाता है ये पूर्णतयः वाटरप्रूफ होते हैं।
- ❖ घटिया मैटेरियल से बने दरवाजे, खिड़कियां तेज हवा के प्रभाव से टूट सकती है लेकिन ‘क्रियेटिव इण्टीरियर्स एवं डेकोरेटर्स’ ब्राण्ड यूपीवीसी डोर्स-विन्डोज एयरप्रूफ होते हैं।
- ❖ यूपीवीसी मैटेरियल में विशेष गुण होता है कि वह सेल्फ लुब्रिकेन्ट भी होता है।
- ❖ ‘क्रियेटिव इण्टीरियर्स एवं डेकोरेटर्स’ ब्राण्ड उत्पाद मल्टीचेम्बर्स के बने होते हैं इसीलिए ये साउण्ड प्रूफ होते हैं।
- ❖ ‘क्रियेटिव इण्टीरियर्स एवं डेकोरेटर्स’ ब्राण्ड उत्पाद पूर्णतः एयर टाइट होते हैं, इस उत्पाद में ऐसे पदार्थ मिलाये जाते हैं कि इन पर वायु, नमी, ओजोन, कोलर्गैस, अमल अथवा क्षारों का कोई प्रभाव नहीं होता और ये लम्बे समय तक चलते हैं।
- ❖ ‘क्रियेटिव इण्टीरियर्स एवं डेकोरेटर्स’ ब्राण्ड उत्पाद पूर्णतः ऊष्मारोधी

होते हैं तथा बाहर की गरम/ठंडी हवा को अंदर नहीं आने देते हैं।

- ❖ ‘क्रियेटिव इण्टीरियर्स एवं डेकोरेटर्स’ ब्राण्ड उत्पाद फायरप्रूफ होते हैं। आग लगने पर वह स्वतः ही बुझ जाती है।
- ❖ वातानुकूलित भवनों में ‘क्रियेटिव इण्टीरियर्स एवं डेकोरेटर्स’ ब्राण्ड उत्पाद वायु अथवा ऊष्मा को न तो अन्दर से बाहर जाने देते हैं और न ही बाहर से अन्दर आने देते हैं इस प्रकार ये ऊर्जा की 30-35% तक बचत करते हैं।
- ❖ ‘क्रियेटिव इण्टीरियर्स एवं डेकोरेटर्स’ ब्राण्ड उत्पाद लकड़ी के स्थान पर प्रयुक्त होते हैं जिससे वनों की कटाई पर रोक लगती है अतः ये Eco-Friendly भी होते हैं।
- ❖ ‘क्रियेटिव इण्टीरियर्स एवं डेकोरेटर्स’ ब्राण्ड उत्पाद न तो आसानी से टूटते हैं और न कटते हैं, चोरों और सैन्ध मारो से पूर्णतः सुरक्षा प्रदान करते हैं।

विदित हो, किसी भी कम्पनी का उत्पाद उच्च गुणवत्तायुक्त तभी होता है जब उसका रॉ मैटेरियल (प्रोफाइल) उच्च क्वालिटी की होती है। मैसर्स ‘क्रियेटिव इण्टीरियर्स एवं डेकोरेटर्स’ के प्रोपराईटर श्री परेश कुमार पटेल भी अपनी कम्पनी के उत्पाद के निर्माण में ‘काका’ कम्पनी की प्रोफाइल का प्रयोग करते हैं।

# AMBIKA GLASS & PLYWOOD CO.

106/369, Heera Ganj, Zarib Chowki, Kanpur - 208 003

Mob: 8726989849, 9889430570, 8318064683

## Wholesale Dealers For U.P.

- ◆ Maple Ply & Block Boards
- ◆ Decorative Plywood
- ◆ All Type of Clear Float Glass
- ◆ Lacquer Glass
- ◆ Tinted Glass, Thicker Glass
- ◆ Reflective Glass
- ◆ Decorative Mirror
- ◆ Aluminium Fabrication
- ◆ Silocon Laminates

## PROCESSORS :

- ◆ Etching
- ◆ Colour Etching
- ◆ Stain Glass
- ◆ Decorative Glass
- ◆ Decorative Mirror
- ◆ Grinding
- ◆ Beveling
- ◆ Polishing ETC.

## Mfg. of UV Glass Printing



## DISTRIBUTORS

KANPUR, ALLAHABAD, FATEHPUR, ORAI, BANDA, FATEHGARH, FARUKHABAD, KANNOJ



# Shiva Glass House

(Prop. : Shiv Charan Mittal, Bhagirath Mittal)

38, Tagore Villa, DEHRADUN - 248 001 Ph. : (S) 2715254 Mob. : 99270 75678 : 8958564053

## Wholesaler & Retailers



Asahi India Glass Ltd.



Gujarat Guardian Ltd.



Saint-Gobain India Pvt. Ltd.



Gold Plus Glass Industry Ltd.

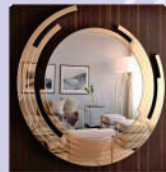

## Dealers :

- ✦ Architectural Toughened Glass ✦ Patch Fitting ✦ PVC Wallpaper ✦ Siling Work
- ✦ Float Glass (Clear Tinted) ✦ Reflective Glass ✦ Mirror ✦ Decorative Mirror
- ✦ ACP ✦ UPVC ✦ Thicker Glass ✦ Figured Glass ✦ Plywood ✦ Sunmica

Sister Concern : **SARADA PRODUCTS**

# Prakash Glass House

(R.P. Dangwal, Pranshu Dangwal)

129/3, Ara Ghar, Haridwar Road, DEHRADUN (U.K.)

Phone : 9411171862, 9760153007, 9897909588

**All Kinds of Exclusive Designer  
For Stain & Etching Glass Work &  
Architectural Toughened Glass**



## Dealers



Gold Plus Glass Industry Ltd.



Gujarat Guardian Ltd.



Asahi India Glass Ltd.



Saint-Gobain India Pvt. Ltd.

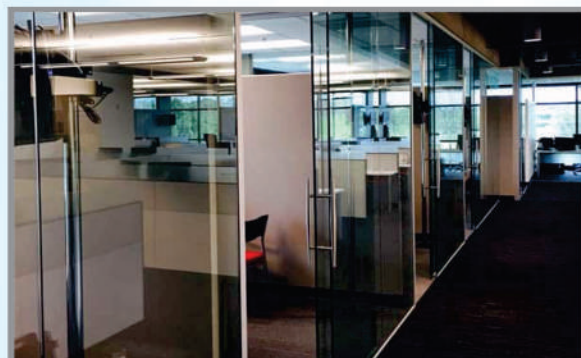



# PERTI GLASS & PLYWOOD HOME

Abhay Perti : 9838532832, 9838742742, Abhineet Perti : 9648228519

NIGAM DHARMSHALA, 80 FEET ROAD, KANPUR - 208012

## DEALS IN :

- ◆ Float Glass
- ◆ Tinted Glass
- ◆ Reflective Glass
- ◆ Mirror
- ◆ Decorative Glass
- ◆ Plywood
- ◆ Sunmica



## SPECIALIST IN :

- ◆ Grinding ◆ Bevelling ◆ Polishing ◆ Stain Glass ◆ Texture Glass & other Value Added Glass

# GOPAL DASS AJAY KUMAR

Ajay Kumar Gupta  
Amit Kumar Gupta  
Ankit Kumar Gupta

D-8, Janpath Market, Hazrat Ganj, Lucknow - 226001  
0522-4004442 +91 933 591 2031, 9336708765, 9335776005  
gopaldassajaykumar@yahoo.co.in

*for complete Architectural Glass Solutions*

## Deals in :

- DESIGNER MIRRORS
- TRANSPARENT/TRANSLUCENT/OPAQUE GLASS
- GLASS TABLE TOPS WITH THICKNESS RANGING FROM 2MM TO 12MM
- GLASS PARTITIONS & ALUMINIUM PARTITIONS
- TOUGHENED AND INSULATED GLASS
- HARDWARE FITTINGS FOR GLASS

## Value Added Services :

- Customised Etching
- Texture on Glass
- Aquarium Making
- Modular Framing
- Mechanised Polishing of Glass Edges

## Authorised Retailer For :



Asahi India Glass Ltd.



Gujarat Guardian Ltd.



Saint-Gobain India Pvt. Ltd.

## Sister Concern :

### Gopal Glass Hardware

Shop 3, BCC Tower, Sarsawan,  
Sultanpur Road, Lucknow-226002

Mob. : 6391611828, 9335912031

E-mail : gopalglasshardware@gmail.com

*...and our testimony, thousands of satisfied customers!*





## श्री चन्द्र प्रकाश शुक्ला (सन्जु) के सुपुत्र आयुश शुक्ला ने फाइटर पायलट बनकर किया परिवार को गौरवान्वित

विदित हो, अधिकतर देखने में यह आता है कि व्यापारी का बेटा व्यापारी ही बनता है, लेकिन यदा-कदा ही ऐसा होता है कि व्यापारी का बेटा सर्विस अथवा सर्विस में भी ऑफिसर रैंक हासिल करें, ऐसा सुनने एवं देखने में बहुत ही कम आता है, उन्हीं में से एक श्री चन्द्र प्रकाश शुक्ला के 22 वर्षीय युवा सुपुत्र श्री आयुश शुक्ला हैं, जिन्होंने एन.डी.ए. (नेशनल डिफेंस एकेडमी) का एग्जाम क्वालिफाई करके फाइटर पायलट के रूप में इण्डियन एयरफोर्स में अपनी सेवाएं प्रदान कर रहे हैं। धन्य है ऐसे नवयुवक जो अपने माता-पिता का तो नाम-रोशन करते ही हैं, साथ में

जिस गांव, नगर में रहते हैं, वहां का भी नाम रोशन करते हैं। इस प्रकार इसके पीछे आयुष्मान श्री आयुश शुक्ला के पिता एवं दादाजी के अच्छे संस्कार एवं मार्गदर्शन का ही परिणाम है जो आयुश शुक्ला ने सेना के इस उच्च पद को प्राप्त किया है। इस नवयुवक पर यह लोकोक्ति भी चरितार्थ होती है कि “लीक छोड़ तीनों चलें शायर, शेर, सपूत”।

‘ग्लास न्यूज पत्रिका’ परिवार की ऐसी कामना है कि आयुश शुक्ला आगे चल कर निरन्तर प्रगति करें और देश का नाम रोशन करें। हमारी तरफ से आयुश शुक्ला को ढेर सारी शुभकामनाएं एवं शुभाशीष।

## शिवम ग्लास सेन्टर निरन्तर प्रगति के पथ पर अग्रसर

कानपुर, उत्तर प्रदेश की जानी-मानी लब्ध प्रतिष्ठित चुनिन्दा उच्च स्तरीय रिटेल समतल कांच कारोबारी फर्मों में से एक मैसर्स शिवम ग्लास सेन्टर जो गत् 30 वर्षों (1992) से समस्त प्रकार के समतल कांच-क्लीयर एवं टिन्टेड फ्लोट ग्लास, रिफ्लेक्टिव ग्लास, थिकर ग्लास, लैकर्ड ग्लास, मिरर, डेकोरेटिव मिरर एवं विभिन्न प्रकार के मूल्यवर्धित कांच एवं कांच उत्पादों की विभिन्न श्रृंखला में - डायमंड की तरह क्रिस्टल क्लीयर, बैवलड ग्लास, ईचड, कलर ईचड ग्लास, टेक्सचर्ड ग्लास, एन्ग्रेड ग्लास, स्टेन्ड ग्लास, फ्यूज्ड ग्लास, डेकोरेटिव ग्लास एवं डेकोरेटिव मिरर के कारोबार एवं प्रोसेसिंग में संलग्न है, वहीं उक्त फर्म एल्युमिनियम डोर्स-विन्डोज, फाइबर शीट, स्ट्रक्चरल ग्लेजिंग, कर्टेन वालिंग,

आर्किटेक्चरल टफन्ड ग्लास, ग्लास हार्डवेयर के कारोबार में संलग्न रहते हुए निरन्तर प्रगति के पथ पर अग्रसर है।

मैसर्स शिवम ग्लास सेन्टर के 48 वर्षीय सघन अनुभवी एवं दूरदृष्टिपूर्ण प्रोपराइटर श्री चन्द्र प्रकाश शुक्ला (जिन्हें लोग प्यार से सन्जु कहते हैं) ने कानपुर दौरे के दौरान इस पत्रिका के मुख्य सम्पादक श्री उमेश दत्त शर्मा एवं उप सम्पादक अभिषेक शर्मा को बातचीत करते हुए बतलाया कि मार्च, 1993 में गार्जियन ग्रुप ऑफ अमेरिका एवं मोदी रबड़ लि0 के संयुक्त उद्यम के रूप में विश्व स्तरीय फ्लोट ग्लास की क्रान्ति के रूप में सूत्रपात हुआ और जब से लेकर आज तक गत् 30 वर्षों के दौरान देशीय समतल कांच उद्योग व्यापार सघन पूंजी विनियोग, तकनीकी



उन्नयन, उत्पादन क्षमता एवं मांग में अभूतपूर्व विकास आदि के दृष्टिकोण से क्रान्तिकारी परिवर्तन हुए हैं और इसके परिणाम स्वरूप जो उद्यमी एवं कारोबारी उक्त उद्योग व्यापार के बदलते परिदृश्य में समय के साथ अपने कारोबार के तौर तरीकों में सम्यक परिवर्तन ले आये हैं, वे निरन्तर प्रगति के पथ पर अग्रसर हैं। इस दिशा में हमने भी फर्म की स्थापना के कुछ समय पश्चात अपने कारोबार के उन्नयन हेतु अनेकों वांछित कदम उठाए हैं और

समस्त प्रकार की मूल्यवर्धित ग्लास प्रोसेसिंग का शुभारम्भ किया।

मैसर्स शिवम ग्लास सेंटर देश में समतल कांच के निर्माण में संलग्न कम्पनियों – सेन्ट-गोबेन इण्डिया प्रा० लि०, गुजरात गार्जियन लि०, गोल्ड प्लस ग्लास इण्डस्ट्री लि०, सिस्केम फ्लेट ग्लास इण्डिया प्रा० लि०, असाही इण्डिया ग्लास लि० एवं गोपाल ग्लास वर्क्स लि० के मैटेरियल में बतौर डीलर्स एवं स्टॉकिस्ट्स के रूप में कारोबार करती है।

Atul Garg : 9425340102, 8109634659



# Atul Glass Emporium

Shop No. 14, Nagar Nigam Complex (Near Alankar Hotel) Hospital Road, Gwalior (M.P.)

E-mail : atulg6091@gmail.com

## Authorised Dealer :



**Asahi India Glass Ltd.**



**Gujarat Guardian Ltd.**



**Saint-Gobain India Pvt. Ltd.**



**Gold Plus Glass Industry Ltd.**

**All Types of CLEAR &  
TINTED FLOAT GLASS,  
REFLECTIVE GLASS,  
DECORATIVE GLASS & FABRICATION,  
All Types of LED MIRRORS AND  
TOUGHENED GLASS WORK**





Estd. 1962 Founder : Late S. Charan Singh

S. Rajinder Singh : (M) 9415040105, 8707841482

Shop : 0512-2536108, 7852872401, 7376454255

S. Mangal Singh (M) 9839441763

# NATIONAL GLASS HOUSE

Shop : 111-A/406, Ashok Nagar, 80Ft. Road, KANPUR - 208012

Godown : 108/6-A(2), P. Road, Gandhi Nagar, KANPUR (U.P.)

E-mail : nationalglasshousekanpur@gmail.com

WHOLE SALE &  
RETAILS DEALERS :



## GLASS & MIRROR

Distributor of



- ◆ National Decorative Mirrors ◆ Plastic Frame
- ◆ Asian Fancy Mirror ◆ 2mm Flexible Golden
- ◆ Silver & Black Mirror ◆ All Types of Glass
- ◆ 7 Star Glass Putty ◆ Weston's Particle Board 2.5mm
- ◆ Local Hardboard ◆ MDF Board

**7 STAR WINDOW GLASS PUTTY  
ALSO AVAILABLE**

Architectural  
Toughened Glass



# SHIVAM GLASS CENTER

C. P. Shukla (Sanju) : 9336114942, 9415476702

568, Ratanlal Nagar, Kanpur - 208 022

Email : shivamglass.1@rediffmail.com

Stockist of :



**Gold Plus Glass Industry Ltd.**



**Saint-Gobain India Pvt. Ltd.**



**Asahi India Glass Ltd.**



**Gujarat Guardian Ltd.**



**Sisecam Flat Glass India Pvt. Ltd.**



**Gopal Glass Works Ltd.**



DEALS IN : FLOAT GLASS, LOOKING GLASS, TINTED GLASS, REFLECTIVE GLASS, PLYWOOD, ALUMINIUM SECTION



## स्वास्तिक ट्रेडिंग कम्पनी उच्च स्तरीय थोक कांच कारोबार के क्षेत्र में निरन्तर प्रगति की तरफ अग्रसर



कम्पनी के प्रगतिशील एवं दूरदृष्टिपूर्ण प्रोपराइटर श्री कपिल गुप्ता साथ में इस पत्रिका के मुख्य सम्पादक श्री उमेश दत्त शर्मा एवं उप सम्पादक अभिषेक शर्मा शामिल, पश्चिमी उत्तर प्रदेश की जानी-मानी चुनिन्दा, सर्वाधिक साखयुक्त एवं अत्यन्त प्रगतिशील समतल कांच कारोबारी फर्म जिसकी स्थापना आज से लगभग 47 वर्ष पूर्व (1975) समतल कांच की रिटेल ट्रेडिंग फर्म के रूप में (क्लीयर एवं टिन्टेड फ्लोट ग्लास, रिफ्लेक्टिव ग्लास, लेक्ड ग्लास, थिकर ग्लास, फिगर्ड ग्लास, प्लाई बोर्ड, हार्ड बोर्ड एवं हार्डवेयर) स्वर्गीय सुरेन्द्र कुमार गुप्ता के द्वारा बहुत ही छोटे स्तर से गयी थी। विदित हो, आज हम उक्त फर्म का आर्टिकल लिखने जा रहे थे तो हमने दूरभाष के माध्यम से फर्म के प्रोपराइटर एवं उनके बड़े सुपुत्र श्री कपिल गुप्ता से फर्म की प्रगति के बारे में कुछ तथ्यों पर चर्चा कर रहे थे, इसी बीच हमने उनके पिता श्री सुरेन्द्र कुमार गुप्ता के स्वास्थ्य के बारे में पूछा तो उन्होंने बतलाया कि उनका 72 वर्ष की आयु में लम्बी बीमारी के पश्चात् 18 दिसम्बर, 2022 को निधन हो चुका है। हमारा उनके बारे में हाल-चाल जानने का यह भी कारण था कि जब हम नवम्बर, 2022 में शामली दौर पर गये थे तो उस समय श्री सुरेन्द्र कुमार गुप्ता अस्वस्थ चल रहे थे।

मैसर्स स्वास्तिक ट्रेडिंग कम्पनी ने 2014 में अपने समतल कांच कारोबार का भारी विस्तार करते हुये समतल कांच की थोक ट्रेडिंग कारोबार का शुभारम्भ किया और वर्तमान में उक्त फर्म की गणना पश्चिमी उत्तर प्रदेश के समतल कांच कारोबार में सर्वाधिक सुस्थापित एवं लोकप्रिय ट्रेडिंग फर्म के रूप में की जाती है। यह फर्म पश्चिमी उत्तर प्रदेश के साथ-साथ हरियाणा, उत्तराखण्ड एवं हिमाचल प्रदेश की बढ़ती हुई समतल कांच की मांग को पूरा करने में अपना महत्वपूर्ण योगदान दे

रही है।

मैसर्स स्वास्तिक ट्रेडिंग कम्पनी के 47 वर्षीय प्रगतिशील एवं दूरदृष्टिपूर्ण प्रोपराइटर श्री कपिल गुप्ता एवं इनके 44 वर्षीय अनुज श्री आदित्य गुप्ता जो शिक्षा में स्नातक हैं, इन्होंने अपने पिता द्वारा स्थापित कांच कारोबार में क्रमशः 1992 एवं 2010 में प्रवेश किया और दोनों भाइयों ने अपनी-अपनी पूरी क्षमता के साथ अपने कांच कारोबार को नित नयी दिशा एवं दशा प्रदान करते हुए शिखर की तरफ ले जाने में अपना अद्वितीय योगदान दे रहे हैं और अपने पिताश्री सुरेन्द्र कुमार गुप्ता के जीवनकाल में ही उनके आदर्शों एवं उच्च स्तरीय व्यापारिक मापदण्डों के अनुसार कारोबार कर रहे हैं। श्री कपिल गुप्ता ने शामली दौर के दौरान इस पत्रिका के मुख्य सम्पादक उमेश दत्त शर्मा एवं उप सम्पादक अभिषेक शर्मा से अनौपचारिक बातचीत करते हुए बतलाया कि 30 वर्षों के दौरान देशीय समतल कांच उद्योग व्यापार में सघन पूंजी-विनियोग, तकनीकी-उन्नयन, उत्पादन क्षमता एवं मांग में अभूतपूर्व विकास आदि के दृष्टिकोण से क्रान्तिकारी परिवर्तन हुये हैं और जिसके परिणाम स्वरूप जो उद्यमी एवं कारोबारी उक्त व्यापार के बदलते परिदृश्य में समय के साथ अपने कारोबार के तौर-तरीकों में सम्यक परिवर्तन ले आये हैं, वे निरन्तर प्रगति के पथ पर अग्रसर हैं। इस दिशा में हमने भी अपने थोक कारोबार के उन्नयन हेतु अनेकों वांछित कदम उठाये हैं, जिसके अन्तर्गत हमने लोडिंग एवं अनलोडिंग के उद्देश्यों हेतु एक प्लेटफॉर्म भी स्थापित किया है, जिससे अपने मूल्यवान ग्राहकों को शीघ्र-अतिशीघ्र मैटेरियल की आपूर्ति की जा सके।

मैसर्स स्वास्तिक ट्रेडिंग कम्पनी देश में समतल कांच के क्षेत्र में संलग्न कम्पनियों - गोल्ड प्लस ग्लास इण्डस्ट्री लि0, सेन्ट-गोबेन इण्डिया प्रा0 लि0, सिस्केम फ्लेट ग्लास इण्डिया प्रा0 लि0, गुजरात गार्जियन लि0, असाही इण्डिया ग्लास लि0, सुमंगल ग्लास इण्डस्ट्री प्रा0 लि0, नन्मूल ग्लास वर्क्स लि0 एवं इमर्ज ग्लास इण्डिया प्रा0 लि0 के मैटेरियल में बतौर थोक अधिकृत विक्रेता एवं स्टॉकिस्टस् के रूप में कार्यरत है।



[www.anandlamps.com](http://www.anandlamps.com)

“GOOD SPACES  
NEED GOOD  
GLASS SOLUTIONS”



===== PROCESSOR AND DISTRIBUTORS OF =====

TOUGHENED GLASS | LAMINATED GLASS | INSULATED GLASS  
BEND GLASS | SWITCHABLE SMART GLASS | DESIGNER GLASS  
ANTIQUE & DECORATIVE MIRROR | LACQUERED GLASS | GLASS BRICKS



9/3 Anand Lamp Compound,  
Jhotwara Industrial Area,  
Jaipur - 302012

Mr Sumit Shah 9829585122  
Office: 7230088933  
Email [admin@anandlamps.com](mailto:admin@anandlamps.com)



Ishan Shah +91 97999 09111

Aditya Shah +91 97999 98605

# WE MAKE GLASS BETTER

## रिद्धि सिद्धि® TUFF • SAFE • COOL

IS-2553 Part-1



CM/L-8400136307

Annealed  
Float Glass From



### Processors of :

Toughened Glass | Heat Strengthened Glass | Heat Soaked Glass | Insulated Glass  
Laminated Glass | Fire Rated Glass | Ceramic Coated Glass | Bend Glass

## RIDHI SIDHI GLASSES (INDIA) PVT. LTD.

ISO 9001-2015 (Certified)

### Regd. Office & Works: :

E-217-217-A, RIICO Industrial Area, Jhotwara (Extn.) Sarna Dungar, Dist.-Jaipur, Rajasthan, (India)

Email : [admin@ridhisidhighlasses.com](mailto:admin@ridhisidhighlasses.com) | Website : [www.ridhisidhighlasses.com](http://www.ridhisidhighlasses.com)

Proud member of





## **THE PRICES AND DEMAND OF INDIGENOUS MANUFACTURED FLOAT GLASS MAINTAIN TO DECREASE DURING 3<sup>RD</sup> QUARTER (OCT-DEC) OF FY 2022-23**



The demand for all types of flat glass - clear and tinted float glass, reflective glass, lacquered glass and mirror during the past quarter (Oct-Dec, 2022) of current FY

2022-23 has been constantly decreasing compared to the unexpected rise recorded during past 2 years.

It may be recalled that the prices of float glass which were constantly increased since July, 2020 by the float glass manufacturers was the reason behind the unexpected rise in the demand of float glass but July, 2022 was the last time when the float glass manufactures could increase the prices of their products and from then onwards the price of float glass is constantly decreasing till date and also there has been slash in the price of float glass many times. But this is not permanent and very soon a rise in the prices and demand of flat glass business is expected because if we leave apart the slight fall in the construction industry, then, there is boom in the construction of small level and also there has been record rise in the automobile sector in 2022-23 as compared to 2021-22. The prevalent wholesale prices of excellent quality clear float glass of 4 mm to 6 mm and 8 mm to 12 mm has been recorded at 68 and 72 rupees (GST and other taxes excluded) per sqmt respectively during Oct-Dec, 2022 in the country. Apart from this, the companies charge more for its material in states far off as transportation charges are higher there. It may be recalled that there has been, comparatively, decrease in the prices of sheet glass and figured glass along with float glass because whenever there is a fluctuation in the price of excellent quality float glass it effects the price of the above products also.

### **THE PRICES AND DEMAND OF INDIGENOUS FLOAT GLASS WAS ONCE AGAIN EFFECTED BY IMPORTED FLOAT GLASS**

The series, started by float glass manufacturing companies in July-Aug, 2020, of increasing prices of material manufactured by them, to cover up the losses incurred by them during the lockdown of 2020 has completed 2 and a half years and till July, 2022 they were almost successful in increasing the prices by 100%. The price inflation by the manufactures hit hard the common man as well as the industrialists because the prices of oil, natural gas, energy, wages, labour, water, transportation increased rapidly and as a result the flat glass manufacturers constantly kept increasing the prices to maintain their profit-margin but after increasing the prices once in July, 2022 it failed to do so further as the company manufacturers had been increasing the prices 2 to 3 times in a month during past 2 years but now the prices have been slashed many times and the main reasons behind it are decrease in the local demand and imported float glass, which is being imported every month in large quantities. The experts of glass industry very well know that only imported float glass can control the prices of indigenous manufactured float glass. During past 29 years (Mar, 1993) it has been seen that whenever indigenous float glass manufacturers have tried to increase the prices of their products, the imported float glass has controlled or put a full stop to it. It may be recalled that there was a revolution in float glass in Mar, 1993 when Guardian Group of America and Modi Rubber Ltd of India commenced Gujarat Guardian Ltd as a joint venture. According to our analysis, ups and downs in the prices of float glass have been witnessed from then on.



## COUNTRY'S GDP GROWTH RATE ESTIMATED TO BE AROUND 6.8% DURING FY 2023 AND INFLATION ESTIMATED TO BE AROUND 6% TILL MAR, 2023 : RBI

RBI has predicted that in the current financial year, the GDP of India could be around 6.8%. RBI has decreased the estimated GDP growth rate to 4.4% for Oct-Dec, 2022. GDP growth rate for Jan-Mar, 2023 has been estimated at around 4.2%. GDP growth rate has been decreased from 7% to 6.8% for the FY 2023. Governor Shaktikant Das announced the results of the meeting of Monetary Planning Commission of RBI that the benchmark lending rate has been increased by 35 basic points to 6.25% to control the inflation. We would like to inform our readers that the rate of inflation has been over the tolerance level of RBI since past 11 months. With the newest increase, the repo rate or short term lending rate has crossed 6%. Repo rate is the rate at which the bank takes money from RBI.

RBI has increased the estimated CPI inflation from 6.5% to 6.6% for Oct-Dec, 2022, for Jan-Mar, 2023 from 5.8% to 5.9% and has maintained it at

5% for April-June, 2023. According to the Governor of RBI, the CPI inflation was 5.4% in July-Sept, 2022.

### ONGOING ECONOMIC REBOUND

The RBI stated that it has been found out in our surveys that the Indian economy is continuously improving. We are positive with the outlook of manufacturing and infrastructure firms. Mr. Shashikant Das, Governor of the RBI stated that the manufacturing PMI of India was the highest in the world in Nov, 2022. This indicates that the core of our economy is quite strong.

Even after the decline in the economic growth, India would be amongst one of the rapidly increasing economy of the world. While announcing the latest bi-monthly monetary policy, Mr. Shashikant Das, Governor of RBI stated that the Indian Economy has been flexible. RBI has managed to cross its growth estimation in Sep, 2022.

Capacity of float Glass Manufacturer	Capacity (Tonnes per/day)
1. Saint-Gobain India Pvt. Ltd. (5 Plant - 550+600+800+900+1200)	4050
2. Gold Plus Glass Industry Ltd. (2 Plant - 550+700)	1250
3. Asahi India Glass Ltd. (2 Plant - 500+700)	1200
4. Gujarat Guardian Ltd. (1 Plant - 600)	600
5. Sisecam Flat Glass India Pvt. Ltd. (1 Plant - 600)	600
<b>Total Capacity</b>	<b>7,700</b>



*A complete Glass Solution Since 1961*

Mob: 98290-75184(M) 98290-75084(N)

# **HLMK** HUSSAN LAL MUKESH KUMAR

(Mahinder Pal Jagota, Nilabh Jagota)

31, Public Park, Kotwali Road, SRI GANGA NAGAR-335001, (Rajasthan)

Ph.: 0154-2443084, Godown: 0154-2465184

E-mail: hlmkglasssince1961@yahoo.com | Website: www.hlmkglass.com



## **Wholesale Dealer**



Saint-Gobain India Pvt. Ltd.



Gujarat Guardian Ltd.



Gold Plus Glass Industry Ltd.



Sisecam Flat Glass India Pvt. Ltd.



Gopal Glass Works Ltd.



Asahi India Glass Ltd.



Emerge Glass India Pvt. Ltd.



Ozone Overseas Ltd.



Alstone International



Alstrong Enterprises India Pvt. Ltd

## **PROCESSORS:**

■ Etching

■ Acid Etching

■ Glass to Glass Pasting

■ Bevelled Glass

■ By Automatic Machine

■ Stained Glass

■ Polished Glass

## **Sister Concern:**

**M/s Hussan Lal Mukesh Kumar & Co.**  
**Manufacturer of Polystyrene Mouldings**



# TOUGHENED - INSULATED - LAMINATED



**Tuff Safe Cool**

*Glasses for New Era.....*

**An ISO 9001 : 2015 Certified Company**

**Outstanding Dedication, Top Innovation and Perfect Service  
@ Architectural Glass Expert with European Technology,  
Now your Glass is more Safer and Secure.**

**INDIA'S FIRST ISI MARK**  
**Architectural Toughened Glass**  
**Manufacturing Company**

IS : 2553 (Part 1)



CML-8400128207

**AGARWAL TOUGHENED GLASS INDIA PVT. LTD.**

**F-2264, Ramchandrapura Industrial Area,  
Sitapura Extension, Jaipur (Raj.)**

✉ [agarwaltuff@gmail.com](mailto:agarwaltuff@gmail.com)  [www.agarwaltuff.com](http://www.agarwaltuff.com)

**Contact - 7230043212, 7230043213**





## BUSINESS EXPANSION BY SETTING UP IMPORTED ULTRA-MODERN HI-TECH FOUR EDGER LINE BY SHEESHMAHAL TUFF GLASSES PVT LTD



Dynamic & Farsighted MD of the Company Mr. Prem Tuteja, Director Mr. Smarth Tuteja and Mr. Aayush Tuteja with Editor of Glass News Mr. U.D. Sharma & Sub Editor Mr. Abhishek Sharma

Various firms / companies (M/s Sheeshmahal Glass Works, M/s Surya Panels and Boards Pvt Ltd, M/s R.K.Panels and Boards Pvt Ltd and M/s Sheeshmahal Tuff Glasses Pvt Ltd) of Rohtak (Haryana) based northern India's leading, reputed and credible 'Sheeshmahal' Group have been engaged in the business / industry of indigenous flat glass-plywood since past 62 years and recently expanded its business by setting up a hi-tech imported four edger line from 'ZXM' Glass Machinery Co. Ltd., China. The excellent quality of processed glass not only depends on the hi-tech plant machinery but also hi-tech pre-processing machinery equipment as well. Glass never breaks from the centre, it always breaks at the edges. Hence, attention should be paid to the symmetry of the edges of the glass. If the edges of the processed glass are in symmetry, then not only are the chances of breaking of such tempered / insulated / laminated glass is negligible but it also lasts

long with safety. Hence, the main motive of setting up four edger line by the above company is to manufacture the whole sheet edges with full symmetry, in one go.

Mr. Prem Tuteja, vast experienced and farsighted MD of M/s Sheeshmahal Tuff Glasses Pvt Ltd briefed about the ongoing progress of their above glass processing company to Mr. Umesh Dutt Sharma, Chief Editor and Mr. Abhishek Sharma, Co-Editor of this magazine on their visit to Rohtak. They stated that we had expanded our glass business heavily in the middle of 2009 by commencing glass processing industry with the setting up of a hi-tech tempering line with a decent investment. We had further expanded our business by commencing the production of insulated and laminated glass and keeping up with it we also commenced the production of automotive glass in 2021.

According to Mr. Tuteja, Sheeshmahal Tuff



Glasses Pvt Ltd is counted amongst those leading glass processing companies of northern India which has world class quality tempered glass, insulated glass, laminated and automotive glass for architectural and other purposes under one roof. Mr. PremTuteja

further stated that the technical features of all the above glass production lines set up by our company are so efficient and best that they are under production in many other countries of the world.

#### **Automatic glass four-edge edging processing line with "L" shape transfer table.**

##### **Features:**

1. The whole unit includes two glass double Edgers and one L-shape automatic transfer Table with tilt-dorp structure.
2. The double edgers could be flat edging or round edge grinding machine; the second double edger could equip with corner cut wheel.
3. It can process four sides of glass at one time.
4. High transferring efficiency save energy, time, and labour.
5. Flexible configuration to process different sizes and types of glass.



## **A BRIEF INTRODUCTION OF SHEESHMAHAL GROUP**

Late Mr. Radha Krishna Tuteja (dies in 2015 and was fondly known as 'masterji'), founder of various firms of Sheeshmahal group, commenced glass business in 1961 as a retail trading firm by the name of M/s Sheeshmahal Glass Works. Vast experienced Late. Mr. Tuteja has taken the name of 'Sheeshmahal' to greatest heights of reputation and credibility in its field of business with his hard work, dedication, practical behavior and honesty. 'Sheeshmahal' no longer needs any introduction in the indigenous glass business-industry. M/s Sheeshmahal Glass Works has been engaged in the wholesale business of all types of indigenous and imported flat glass (clear and tinted float / sheet glass, figured glass, mirror, reflective glass and value added glass products. The firm deals in material of almost all types of flat glass manufacturing companies in the country. It is counted not only amongst Haryana but leading wholesale glass business firms of northern India as well.

Other 2 companies of Sheeshmahal group – M/s Surya Panels and Boards Pvt Ltd and M/s R.K.Panels and Boards Pvt Ltd are engaged in the production of excellent quality plywood, block boards and doors since 1995 and 2003 respectively. The plywood, block boards and doors manufactured by the above companies are gaining popularity not only in Haryana state but markets of various other states of the country as well.

Along with M/s Sheeshmahal Glass Works, getting well-established in the indigenous wholesale glass business, is another of its associate company – M/s Sheeshmahal Tuff Glasses Pvt Ltd ventured with heavy investment into the indigenous glass processing (tempering) industry in the middle of 2009 along with high level imported hi-tech manufacturing facilities which is recognized as a 'milestone' in the continuous progress of Sheeshmahal in the Indian glass market. Mr. PremTuteja, Bhavnesh Kumar Tuteja, Rajesh Kumar Tuteja, Vijay Kumar Tuteja and Sanjay Kumar Tuteja - sons of Late RadhaKrishanTuteja, have contributed immensely in the progress of the various companies of Sheeshmahal Group. All of them are well-educated, practical, hard-working and farsighted and as a team they manage the business of the companies professionally. Mr. PremTuteja, MD of M/s Sheeshmahal Tuff Glasses Pvt Ltd, Mr. BhavneshTuteja and Mr. Rajesh Tuteja are C.A and Mr. Vijay Tuteja and Sanjay Tuteja are engineers. Mr. PremTuteja, BhavneshTuteja, Rajesh Tuteja and Mr. Samarth Tuteja (son of BhavneshTuteja) of the 3<sup>rd</sup> generation, looks after purchases, sales, marketing and production related responsibilities whereas Vijay Tuteja, Sanjay Tuteja, AayushTuteja (Son of Sanjay Tuteja) looks after all the responsibilities of M/s Surya Panels and Boards Pvt Ltd and M/s R.K.Panels and Boards Pvt Ltd.



A Leading Business House in Rajasthan Having the agencies of almost all the leading manufacturers of glass, mirrors, toughened glass.

# PLYWOOD & GLASS AGENCIES

## BANSAL FLOAT GLASS COMPANY

(Gopi Krishan Agrawal, Sunit Agrawal)

**OFFICE :** Near K.E.C. International, Kamani Road,  
Jhotwara Ind. Area, JAIPUR - 302012 Ph. : 0141-2343697, Mob. : 9414065665, 9414064892  
E-mail : plyglassjaipur@gmail.com

**SHOP :** D-102, Atish (M.G.D.) Market, JAIPUR - 302002  
Ph. : (O) 0141-2311901, Mob. : 9414064891

**SHOWROOM :** 45-46, New Atish Market, Mansarovar, JAIPUR (Raj.)  
Ph. : 0141-2394645, Mob. : 8003513338, 9414064894

### STOCKISTS

Tinted Glass (Bronze, Grey, Green & Blue), Float Sheet, Rolled, Figured & Wired Glass  
Looking Glass, Reflective Glass, Sintex Doors, Fibre Glass, Glass Bricks, Acrylic Sheets,  
Value added Glass, Acid Etching, Bevelling work etc.

### AUTHORISED WHOLESALE DEALERS & STOCKISTS



**Saint-Gobain India Pvt. Ltd.**



**Asahi India Glass Ltd.**



**Sisecam Flat Glass India Pvt. Ltd.**



**Gujarat Guardian Ltd.**



**Gold Plus Glass Industry Ltd.**



**Emerge Glass India Pvt. Ltd.**



**Gopal Glass Works Ltd.**



**Bharat Glass Tube Ltd.**



**Sumangal Glass Industries Pvt. Ltd.**



**Seves Glass Blocks**





**Feel the Difference of  
the World-Class  
European Technology**



**We are Manufacturers of  
Laminated, DGU & Toughened Glass**

## **JAIPUR TUFFEN GLASS INDUSTRIES PVT. LTD.**

**Factory :** P.No. E-2285 (C) Industrial Area, Ramchandrapura, Sitapura Extn, Jaipur - 302 022 (Raj.)

E-mail : [jaipurtuffenglass@yahoo.com](mailto:jaipurtuffenglass@yahoo.com) / [mail@jaipurtuff.in](mailto:mail@jaipurtuff.in)

Mob. : 9314875930, 9529926284, 8302744033

**Marketing Office :** 11, Atish (M.G.D.) Market, Jaipur - 302 002

Mob. : 9529926286, 9529926289, 9314508866



## **BUSINESS EXPANSION BY SETTING UP OF IMPORTED, ULTRA-MODERN HI-TECH DOUBLE EDGER LINE BY PROLIFIC GLASSES PVT LTD**



Farsighted MD of the Company  
Mr. Ajay Dhamija



Dynamic Director of the Company  
Mr. Vijay Dhamija



Young Director of the Company  
Mr. Naman Dhamija

M/s Ajay Glass which was set up in 1989 and has been engaged in high level business of automotive and architectural glasses since more than 3 decades recently expanded its business by setting up a hi-tech double edger line imported from ZXM Glass Machinery Co. Ltd., China in its associate company – M/s Prolific Glasses Pvt Ltd.

Mr. Ajay Dhamija, dynamic and farsighted MD of M/s Prolific Glasses Pvt Ltd briefed Mr. Umesh Dutt Sharma, Chief Editor and Mr. Abhishek Sharma, Co-Editor of this magazine that his company has set up a hi-tech tempering furnace of model no. 'R TEMP 3021' manufactured by one of the plant machinery manufacturing company of multinational 'Saint Gobain Group's – Saint GobainSeva Engineering India Ltd. World class quality flat and bend tempered glass are being manufactured for automotive, architectural and various other purposes from the above tempering furnace. 'Micro Tuff' branded flat glass of 3050 x 2135 mm and bend tempered glass of 2135 x 1800 mm are being manufactured from the above furnace. Tempered glass of excellent quality is being manufactured from the above fully automatic, seamless operated, long lasting, reliable and equipped with special features line. The above tempered glass meets the standards of

international certified quality fully.

55 year old vast experienced Mr. Ajay Dhamija further stated that we had commenced our business almost 33 years back with the trading / supply of automotive glasses and architectural glass has been our core business along with automotive glasses. Along with the trading of automotive glasses since 1989, we are also manufacturing 'Asian Safety Glass' branded laminated safety glass. Our business is based in bus body building market in Mandoli Marg, Delhi and most of the automotive glasses used here in the truck / buses / coaches are supplied by our firm. Along with high level dealing of automotive glasses, we also commenced the wholesale business of all types of architectural glasses in 1992 when my younger brother, Vijay Dhamija commenced his business career with me. Hence, we both brothers work really hard to take our business to new heights of success.

Hence, we decide to manufacture tempered glass for architectural purposes along with our core business of 'automotive glasses' and so was looking for such efficient tempering machine which could satisfy our above purposes. The hi-tech tempering machine of Saint GobainSeva fulfills both our needs i.e 4 to 19 mm thickness of flat and bend glass are being manufactured



from the above machine for automotive and architectural purposes. The bend curvature glass manufactured from the above machine is used for bus / coaches / car along with lift stair railing, sweet counter etc.

Mr. Dhamija also added that the excellent quality of tempered glass not only depends on the hi-tech plant machinery but also hi-tech pre-processing machinery equipment as well. Glass never breaks from the centre, it always breaks at the edges. Hence, attention should be paid to the symmetry of the edges of the glass. If the polish of the edges of the tempered glass is in symmetry, then not only are the chances of breaking of such tempered glass negligible but it also lasts long with safety. Hence, we have been very careful while purchasing pre-processing machinery-equipment. The company had purchased fully automatic glass cutting line of 2440 x

3660 mm size from Turkey's world-renowned glass cutting machine manufacturing company – CMS. Similarly, the company has also purchased a hi-tech double and a single machine for glass grinding edge polishing and also 2 washing machines. Hence, the company has paid full attention in the procurement of pre-processing and processing (tempering) machines. The factory of the company is located on Mussorie-Gulawati Road, Ghaziabad or NCR developed by U.P State Industrial Development Authority. The location makes it possible for the company to meet the demand for tempered glass of Delhi (it is not only the capital of India but also a large market) and its adjoining areas, in very less time. Recently, we have also set up an ultra-modern hi-tech double edger line so that we can serve our valuable customers within the stipulated time frame without any delay.

## **AN INTRODUCTION OF AJAY GLASS AND PROLIFIC GLASSES PVT LTD**

Classified as architectural and automotive in the marketing category of indigenous flat glass industry-business, the market of both the above glasses is different. Generally, firms which deal in automotive glasses do not deal in architectural glasses and vice versa because the marketing nature and trend of the above glasses is very different from each other. But Delhi based M/s Ajay Glass is such a unique trading firm of the country which deals simultaneously in both types of glasses – architectural and automotive, classified under the marketing series of flat glass.

Mr. Vijay Dhamija, 49 years old proprietor of M/s Ajay Glass which has been engaged in the business of commercial range of automotive glasses along with all types of flat glass – clear and tinted float glass, figured glass, reflective glass, mirror, various types of value added processed glass and glass products – crystal clear beveled glass, etched / engraved glass, stained glass, air brushed glass, decorative mirror, furniture glass etc and Mr. Ajay

Dhamija, 55 year old MD of M/s Prolific Glasses Pvt Ltd and his only son Mr. Naman Dhamija are very tactful and are contributing immensely in taking their business to new heights of success by working very hard and dedication.

M/s Ajay Glass is the authorized wholesaler and stockists in the material of companies engaged in the production of flat glass in the country like Saint-Gobain India Pvt. Ltd, Gold Plus Glass Industry Ltd, Gujarat Guardian Ltd, Sisecam Flat Glass India Pvt. Ltd, Asahi India Glass Ltd, Bharat Glass Tube Ltd and Gopal Glass Works Ltd.

M/s Ajay Glass and M/s Prolific Glasses Pvt Ltd have not only achieved remarkable business progress during their business tenure of 33 and 7 years respectively but are continuously treading on the path of progress. The reputation of the firm is very high and both the buyers as well as the sellers are very impressed with fair dealing, honesty, tactfulness and personality of Dhamija brothers and they feel very satisfied to deal with them.



# Kevlar Woven Rope/Tape for Horizontal Toughening Plant

## ☐ **Sizes Available:**

### ➤ **Kevlar Flat Tape**

- 8mm x 3.5mm
- 8mm x 4mm
- 8mm x 4.6mm
- 9.5mm x 2.5mm
- 9.5mm x 4mm
- 10mm x 3mm
- 10mm x 3.5mm
- 10mm x 4mm
- 12mm x 3mm
- 12mm x 3.5mm
- 12mm x 4mm
- 12.7mm x 4.6mm
- 13mm x 3mm

☐ Any other size - Tailor Manufactured as per Customer's Requirement

☐ Also available, 100% 316L Stainless Steel Textile Products in Tapes, Sleeveings Ropes & Broad Cloth Fabrics

☐ Other High Temperature Resistant custom Fabricated Pads

• Kevlar oven roller tapes for use on Horizontal Tempering Furnace Quench Rolls.



### ➤ **Square Rope**

- 5.5mm x 5.5mm Square  
(Available in Kevlar/Fiber Glass)

### ➤ **Round Rope**

- 6mm Dia
- 9mm Dia



## **PROLIFIC BELTING PVT. LTD.**

84 Stephen House, 4 B.B.D. BAG (EAST)  
KOLKATA - 700001, INDIA

Mob. : + 91-9830348650, Ph. : +91 33 46011952 / 22420486

E-mail : sales@prolificbelting.in, bk@prolificbelting.in







॥ श्री आईमाताजी नमः ॥

# UPVC & GLASS SOLUTIONS

## MODERN & CONTEMPORARY

### MANUFACTURER

- Toughened Glass
- Bend Toughened Glass
- DGU Glass
- Laminated Glass
- Fabric Glass
- 90° Bend Glass
- Digital Print Glass
- Back Panted Glass
- Ceramic Print Glass
- Small Toughened Glass
- Laminar Glass
- An Graving
- Decorative Mirrors
- Glass Self
- Beveled Glass



### AAIMAA GROUPS

#### AAIMAA GLASS CORP

Plot No. 46, S No. 303, Block - 5, Ramreddy Nagar  
Jeedimetla, Qutullapur, **HYDERABD** - 500 055  
Contact +91 92463 91916  
E-mail : aaimaahyd@gmail.com

#### AAIMAA INDUSTRIES

G-586, Shed No.2, Road No. 9, Behind Noble Art  
Basni 2nd Phase, **JODHPUR** - 342 005 (Raj.)  
Ph. : 0291 - 2747844, 2747833  
E-mail : aaimaaind@gmail.com

FOR ENQUIRY

**+91 - 96605 90793**

[www.aimaa.com](http://www.aimaa.com)





**MR. GLASS IS A PROGRESSIVE COMPANY WHICH IS ENGAGED IN THE BUSINESS OF HI-TECH GLAZING AND PRODUCTION OF WORLD CLASS TEMPERED, INSULATED AND LAMINATED GLASS**



Dynamic & Young MD of the Company  
**Mr. Aman Singhal**

R a i p u r , Chhatisgarh based western and central India's well-known, reputed and well-established glass processing company – Mr. Glass is engaged in the business of hi-tech glass glazing and production of world class quality tempered glass, insulated glass, PVB and EVA sanitary laminated glass equipped with ultra-modern manufacturing facilities. The company is situated in Raipur based Hasod Industrial Area of Darba Mandir Village and it is such a leading glass processing company which has set a milestone by importing three plants, simultaneously, within short span of time. The company has imported the above plants and machinery from world renowned plant machinery manufacturing companies. World class quality tempered / heat strengthened, laminated safety glass, sound proof glass by the name 'Mr. Glass Tuff', 'Mr. Glass Lemi' and 'Mr. Glass IGU' are being

manufactured from the above plants since Nov, 2018. All types of flat glass – clear and tinted float glass, reflective glass, low-e glass, shower cubicles, glass furniture, exteriors, interiors, structural glazing, curtain walling, shop fronts, frameless glass doors / windows / partitions of 4 mm to 19 mm thickness and 8 x 16 ft sizes for various architectural purposes are being tempered / heat strengthened from the jumbo size tempering line set up by the company. World class quality laminated safety glass of 2440 x 4880 mm sizes for architectural purposes are being manufactured from the PVB (autoclave) laminated safety glass plant by the company. Insulated / sound proof glass of maximum sizes is being manufactured from the insulating glass line.

Mr. Aman Singhal, 27 year old dynamic and farsighted MD of M/s Mr. Glass is an MBA and he briefed Mr. Umesh Dutt Sharma, Chief Editor and Mr. Abhishek Sharma, Co-Editor of this magazine on their visit to Raipur that those businessmen / industrialists who are using world class quality technology in their business / industry, keeping in view the rapidly increasing business competition in the indigenous flat glass industry business at present, and are also supplying all types of processed glass to their valuable customers under one roof, will be



efficient to face the above challenging competition. Even we have set up world renowned plants and pre-processing machinery to keep up with the above challenge. He further stated that our company is contributing in meeting the increasing demand of safety glass of Chhatisgarh, Vidarbha and Odisha along with nearby states. Also, in future, the demand for safety glass (tempered, laminated and insulated) in building structures will definitely increase. Mr.

Singhal added that we will be setting up heat-soaked unit shortly at the earliest. It may be recalled that excellent quality pre-processing machinery is required for excellent quality of finished products and so we have set up excellent quality pre-processing machinery in our company. Although Mr. Aman Singhal is very young but is a quite mature businessman and indigenous flat glass industry business expects a lot from such young businessmen.

## **AN EXQUISITE AND EXCLUSIVE GLASS SHOWROOM OF MR. GLASS AND SAINT-GOBAIN MY HOME**

Raipur based Mr. Glass and Saint-Gobain My Home have set up a joint exquisite and exclusive glass showroom where according to the demand of changing times, various types of designer glass, fluted glass, v-grooving glass, CNC frosted glass, fabric glass, metal-mesh glass, etched glass, stained glass, fused glass, textured glass, glass to glass, LED mirrors manufactured by Mr. Glass along with UPVC and aluminium doors-windows have been displayed very splendidly and the valuable customers are provided with a chance to choose for interior and exterior purposes under one roof.

### **MR. AMAN SINGHAL'S OPINION ON THE UPVC DOORS-WINDOWS PLANT SET UP BY MR. GLASS**

It may be recalled that right from ancient times till present, buildings' doors-windows have been manufactured using various types of building

materials like wood, steel, aluminium, glass, vinyl, fibre glass, PVC, UPVC etc. During ancient times, wooden doors and windows were in vogue but these doors and windows needed a lot of wood which further increased the use of tress. With the growing population, more and more trees were cut down for their wood and therefore the Supreme Court imposed ban on cutting of trees. This affected the availability of wood and hence increased the cost of wooden furniture and doors and windows. Therefore, the use of aluminium, steel, fiber glass, PVC and UPVC doors and windows as a substitute of wood began.

The use of aluminium doors-windows in place of wood is quite prevalent in foreign countries but the use of aluminium along with UPVC doors-windows is rapidly gaining popularity in our country as well now.





Founder : Gheesu Lal Chhipa

# **BAJRANG ENTERPRISES**

(Kishan Lal Chhipa : 9460365441, Suraj Chhipa : 9413741472)

Araji No. 1089, 1090, Semalpura, Chittorgarh-312001 (Raj.)



Ph. : 01472-242435

Mob. : 9660065441

E-mail : [bajarangglasshouse@gmail.com](mailto:bajarangglasshouse@gmail.com)

[surajjadiya01@gmail.com](mailto:surajjadiya01@gmail.com)



## Dealers & Stockiest :



**Gold Plus Glass Industry Ltd.**



**Sisecam Flat Glass India Pvt. Ltd.**



**Gujarat Guardian Ltd.**



**Asahi India Glass Ltd.**



**Saint-Gobain India Pvt. Ltd.**

## Specialists in :

Mirror, Acid-Etched Glass,  
Bevelling, Colour Etching,  
Etching, Diamond Polishing,  
Grinding Glass, Stand Glass,  
All type of Imported &  
Indian Float Glass

## Dealers :

**Float Glass, Figured Glass, Tinted Glass, Decorative Glass, Toughened & Safety Glass**

**Sister Concern : BAJRANG GLASS HOUSE**

**4-A, Rishabh Shopping Complex, Near New Cloth Market, Chittorgarh-312001 (Raj.)**





# LOHAGARH GLASS COMPANY

*(A Unit of Mittal Glasses)*

Narendra Mittal : 8764947850

H.O. Opp. Singhal Oil Mill, Circular Road, Bharatpur (Raj.)

E-mail : lohagarhglass@gmail.com

**DEALS IN ALL TYPE OF GLASSES IN WHOLESALE**

## Wholesale Dealers & Stockists



Asahi India Glass Ltd.



Gujarat Guardian Ltd.



Saint-Gobain India Pvt. Ltd.



Sisecam Flat Glass India Pvt. Ltd.



Gopal Glass Works Ltd.



Gold Plus Glass Industry Ltd.



Emerge Glass India Pvt. Ltd.



## Mittal Glasses

Opp. Singhal Oil Mill, Circular Road, Bharatpur, (Raj.)

Ph. : (05644) 233404, 9414268190, 9649498111

E-mail : mittalglasses@ymail.com

## Specialist in Digital Table Tops

*We are the manufacturers of all types UV digital printing glasses with  
India's first imported high tech digital glass printing machine*

**(We Provide the facility of digital table tops in all over India)**





## HEAVY BUSINESS EXPANSION THROUGH IMPORTED HI-TECH PVB LAMINATING GLASS LINE BY KRISHNA TUFF DURING ITS SHORT BUSINESS TENURE



Energetic & Farsighted MD of the Company Mr. Kishan Parashar with Editor of Glass News Mr. U.D. Sharma & Sub Editor Mr. Abhishek Sharma

Bhiwadi (Rajasthan) Industrial Area based glass processing unit – M/s Krishna Tuff which has been engaged in the production of world class quality tempered, insulated glass since past 6 years recently expanded its business heavily by setting up an imported hi-tech PVB laminating glass line which has commenced production since Aug, 2022.

Mr. Kishan Parashar, dynamic and farsighted MD of the company briefed Mr. UmeshDutt Sharma, Chief Editor and Mr. Abhishek Sharma, Co-Editor of this magazine in a formal meeting that we had announced, under a pre-planned strategy, that we are committed to commence the production of tempered glass in the first phase, insulating (double glazed) glass in the second phase and laminated glass in the third phase. Hence, they have fulfilled their commitment and set up insulating glass line within a span of 4 years. They also commenced the production since Aug, 2022 from the laminating glass line set up by them. Laminated safety glass of 8' x 20" sizes are manufactured from the above line.

It may be recalled that the horizontal tempering furnace set up by Krishna Tuff in 2016 was imported from China's well-known tempering furnace manufacturing company – Gangxin Glass Technology Co. Ltd and all types of 8' x 12' sizes flat glass – clear and tinted float glass, coated glass etc are tempered with world class quality. Mr. Kishan further added that the newly set up insulating glass line (model no. GM 2050) by their company has been imported from China's well-known machinery manufacturing company – Foshan Global Industrial Technology Co. Ltd and world class quality insulated glass of 8' x 20' mm size is being manufactured from this plant.

Mr. Parashar emphasized on the fact that not only hi-tech processing machinery is required for the production of world class quality value added processed glass products (tempered, laminated, insulated etc) but hi-tech pre-processing machinery and equipment are also required because the quality of the final product will only be excellent when the pre-processing will be very fine before processing of the product. Hence, keeping this in view, we have imported hi-tech pre-processing machinery-equipment. We have imported jumbo size cutting line (model CNC 5133) from China's world renowned machinery manufacturing company – Chaoyang Glass Machinery Co. Ltd. Our other pre-processing machines – grinding, edging, holing, drilling etc are also imported and hi-tech. These machines not only help to manufacture products of excellent quality but also provide smooth direction to production.



## AN INTRODUCTION OF THE BUSINESS PROGRESS OF MR. KISHAN PARASHAR, PROPRIETOR OF THE FIRM

42 year dynamic proprietor of Krishna Tuff, Mr. Kishan Parashar commenced his glass business journey with very little investment on a very small scale almost 23 years back. M/s Krishna Glass and Plywood Company which has been engaged in the business of all types of flat – clear and tinted float glass, figured glass, mirror and reflective glass and various types of value added glass and glass products since past 23 years and is counted amongst most progressive trading firms in the Gurugram Glass Market. The firm has achieved remarkable business progress in its business tenure. The commencement of wholesale glass business in 2008 with retail glass business proved to be a milestone in the business progress of the company. The firm is the authorized wholesaler and stockists in the material of companies engaged in the production of flat glass in the country like Saint-Gobain India Pvt. Ltd, Gold Plus Glass Industry Ltd, Gujarat Guardian Ltd, Sisecam Flat Glass India Pvt. Ltd, Asahi India Glass Ltd etc.

The commencement of glass business in 1999 by the very enthusiastic and dynamic young proprietor of M/s Krishna Glass and Plywood

Company was not pre-planned but was an interesting and pleasant co-incidence which made this young man a reputed businessman / industrialist which he had never ever imagined. The qualities and mannerisms of this hard-working, honest young businessman indicate that progressing more and more, he would set up many more records in the field of his business.

Mr. Parashar comes from a Zamindar family of a simple village in District Gautam Budh Nagar. A glass glazing contractor lived in the same building where he had commenced his career as a computer student with his friend in Gurugram. Mr. Parashar took up a job of 166/- rupees with that contractor and from there onwards he became passionate towards beginning his glass business. His family agreed with his dreams and gave him 40000 rupees to commence his glass business. He commenced retail glass business in Gurugram with that small amount of investment by the name M/s Krishna Glass and Plywood Company 23 years back (1999). At present, Mr. Parashar is counted amongst most progressive and reputed businessman / industrialist in Gurugram glass market.







# INDUS GLASS SOLUTIONS

Rohit Shadija : 9589814444

J.B. Mall, M.G. Road, RAIPUR (C.G.)

E-mail : indusglassco@gmail.com

Deals in All kinds of  
Imported Glass

- ◆ Float Glass
- ◆ Sheet Glass
- ◆ Aluminium Coated Mirror
- ◆ Acid Etched Glass
- ◆ Tinted Glass
- ◆ Reflective Glass
- ◆ Colour Mirror
- ◆ Back painted Glass
- ◆ Extra Clear Glass



Sister Concern

## JANTA PHOTO FRAME STORES

(Vijay Shadija : 9301099790)

Near Gurunanak Chok, M.G. Road, RAIPUR (C.G.)

Ph. : (O) 2535530 E-mail : jpf3693@gmail.com



## uPVC windows

We provide a vast range of uPVC windows and doors which are reliable in quality and having several benefits like fire retardant, water tightness, smooth opening / closing, sound and thermal insulation qualities.



## Glass

A complete range of glass in all size, thickness, patterns and types like toughened, bullet proof, laminated, backpainted glass and many more



## Glass Fitting

We provide sales and service facilities of all glass fitting parts like hinge, connector, floor spring, patch fittings, door handle, shower knight head, glass seal, lock, spider ect.



## Silicone Sealants & All Adhesive Tapes

### Authorised Wholesale Dealer :



**Gold Plus Glass Industry Ltd.**



**Saint-Gobain India Pvt. Ltd.**



**Asahi India Glass Ltd.**



**Sisecam Flat Glass India Pvt. Ltd.**



**Gujarat Guardian Ltd.**



**Gopal Glass Works Ltd.**



**Triveni Pattern Glass Pvt. Ltd.**

www.jkglass.in | enquiry@jkglass.in

C-10/11, Rishabh Complex, MG Road, Raipur, C.G. 492001

8889255530, 9301579000



## PRODUCTION COMMENCED FROM IMPORTED ULTRA-MODERN HI-TECH INSULATING GLASS LINE BY KESHAR SAFETY GLASS



Vast experienced, dynamic and farsighted managing partners of Mr. Rajesh Jain, Mr. Ankush Jain and Mr. Amit Jain

Guwahati (Assam) based company M/s Keshar Safety Glass which has been engaged in the production of world class tempered glass equipped with ultra-modern manufacturing facilities is treading on the path of progress continuously by achieving remarkable business success. To complete its architectural range, the company has expanded heavily and imported an ultramodern hi-tech insulating glass line from 'Lijiang' China. The business production will commence from 14<sup>th</sup> Jan, 2023 on the auspicious day of 'Makarsankranti'. Insulating glass of 2.5 x 4 mt sizes can be manufactured from the above glass line.

The main features of the above imported insulating glass line are:

1. Fully automatic Insulated Glass Line including Auto Sealing Robot line which can produce a maximum size of 2500x4000.
2. Automatic online argon gas filling
  - ◆ Set up argon gas value
  - ◆ Display the whole process of argon gas filling
  - ◆ Higher & accurate argon gas concentration
3. Adjustable Pressing section Adjustable structure.

The wood board and steel frame are made of several steel plates, which can be adjusted point-to-point and provide better sealing protection for the inflatable insulating glass.

Mr. Rajesh Jain, Mr. Ankush Jain and Mr. Amit Jain, vast experienced, dynamic and farsighted managing partners of M/s Keshar Safety Glass are commerce graduates and they briefed Mr. Umesh Dutt Sharma, Chief Editor and Mr. Abhishek Sharma, Co-Editor of this journal on their visit to Guwahati that our company has set up the above plant to complete the architectural range so that we can provide our valuable customers with maximum range of architectural glass under one roof. It may be recalled that the use of insulated glass in building structures not only helps in evading the immense heat but also hinders the noise pollution as well. There is always electricity problem in the country and with the use of insulated glass in buildings, the electricity problem can be solved to a certain extent as it helps in saving electricity as well. Due to the above mentioned features and utilities, there is ample scope of insulated glass in the indigenous glass market and the demand for insulated glass is increasing rapidly year after year and so keeping this in mind, the above company has commenced production of insulated glass along with tempered glass.

M/s Keshar Safety Glass had imported a horizontal flat tempering plant from world's renowned safety glass manufacturing company – Tamglass Ltd (changed name 'Glasston'). World class quality 'Keshar' brand glass are being tempered / heat strengthened since April, 2014 from the above plant. All types of flat glass of 4 to 19 mm thickness – clear and tinted float glass, reflective glass, low-e glass, shower cubicles, glass furniture, exteriors, interiors, structural glazing, curtain wall, frameless glass doors / windows, shop fronts, sky lights etc for various architectural purposes can be tempered / heat strengthened from the above jumbo size tempering plant. The company also has all types of pre-processing machinery and so the managing partners of the company are able to supply excellent quality material to their valuable customers as soon as possible.

The above company has been named after Ms. Keshar Devi Begani, mother of all the three managing



## Automatic Insulating Glass Processing Solution with Online Argon Gas Filling

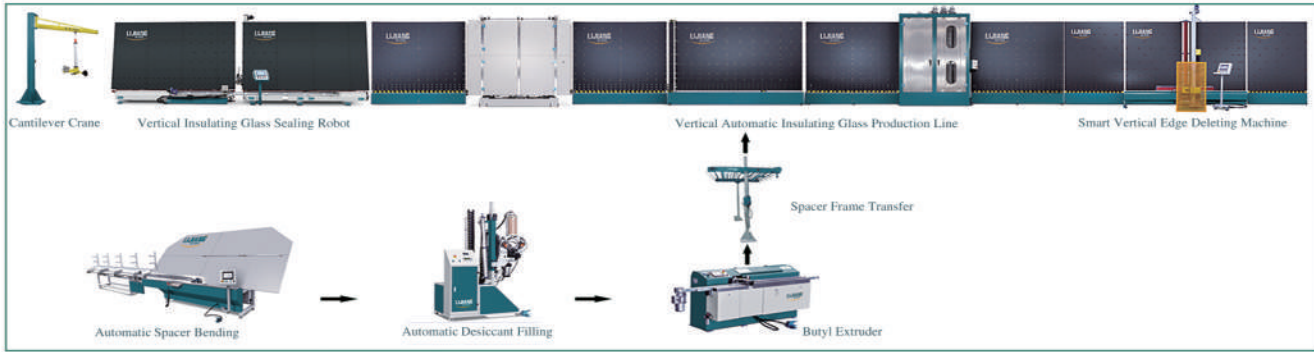

partners of the company. Before glass processing, the brothers have been engaged in the business of aluminium section, doors / windows, partitions, structural glazing, curtain wall, frameless glass since 2003. They set up a UPVC doors / windows plant in Dec, 2013 and tempered glass is used in abundance in this plant. Hence, the Jain brothers had vast experience and knowledge of plain glass and tempered glass even before processing tempered glass plant. It is a saying that 'Necessity is the mother of invention'. It holds true for Jain brothers as well. They used to manufacture UPVC doors / windows but had to purchase toughened glass from Kolkata because there was no architectural toughened glass plant in Guwahati at that

time. This motivated them to set up a toughened glass plant and recently they have also set up an insulating glass line to meet the demand. It may be recalled that there business experience is even much more because their father Mr. Chunnilal Jain (now late) commenced the work of spirit polish used in polishing of wood with his company M/s Surendra Merchandises in 1976. After that his efficient sons kept on expanding and diversifying the business set by their father from time to time. The Jain brothers have set up a huge business empire with dedication, hard work, business courage and insightfulness.

Registered Brand

Malay Shah : 8866218131



# NAV KAR

**GLASS TOOLS | HARDWARE | DESIGNING MATERIALS**



**501, Siddhashila Apt., Near Anand Hospital, Sandhkuwa,  
Station Road, Navsari - 396445 / E-mail : malayshh@yahoo.com**



Abhisekh Singhanian  
7735345670

Pratik Singhanian  
9040045670

# BNS GLASS

Besides Dama Maharaj, Jaunliapatty, Choudhury Bazar, Cuttack-753009  
e-mail : glass.bn@gmail.com

Deals in : TOUGHENED, FLOAT, ETCHING, LACQUERED, REFLECTIVE, FIGURED, DECORATIVE,  
MIRROR GLASSES & ALL KIND OF HARDWARES

## Authorised Distributors & Dealers



# BNS TRADERS

Near Marwari Samaj Office, Balu Bazar, Cuttack-753002  
e-mail : bnstraders21@gmail.com

## Authorised Distributors of :

GODREJ LOCKS (PROJECT), WPC FRAMES & DOORS, ABRO TAPES, NEEL KAMAL FURNITURES & MATTRESSES





**Distributors :**



**Clōsma<sup>®</sup>**  
ARCHITECTURAL HARDWARE



**WE ARE MANUFACTURERS OF SUPERIOR QUALITY  
TOUGHENED GLASS FOR ARCHITECTURAL APPLICATIONS**

- |                    |                           |                                       |
|--------------------|---------------------------|---------------------------------------|
| ■ Tempered Glass   | ■ Heat Strengthened Glass | ■ Frameless Shower Cubicles           |
| ■ Glass Furniture  | ■ Glass Fittings Modern   | ■ Folding Glass Partitions            |
| ■ Laminated Glass  | ■ Bolted Systems          | ■ Curtain Walls and Structure Glazing |
| ■ Decorative Glass | ■ All Glass Doors         |                                       |

**JAGANNATH & JAGANNATH**

Sukhdeo Agrawal : 9437053435, Sanjay Agrawal : 9437063435

**Cuttack Off. :**

Jagannath Bhawan, Jobra Road,  
Cuttack - 753003, Phone : 81180-58600

**Factory:**

Plot No. 92, Phase III, Industrial Estate,  
Jagatpur, Dist. Cuttack - 754021, Odisha (INDIA)

Phone : 81180-58600, 81180-58609 / E-mail : [jjcuttack@rediffmail.com](mailto:jjcuttack@rediffmail.com), [jbssglass@gmail.com](mailto:jbssglass@gmail.com)



## **PRODUCTION COMMENCED FROM IMPORTED ULTRA-MODERN HI-TECH HORIZONTAL TEMPERING FURNACE BY SAMRIDHI TUFF GLASS PVT LTD**



**Farsighted MD of the Co. Mr. Yatendra Sharma and Director Nishant Sharma & Prashant Sharma**

NCR's well-known, reputed, few, most progressive and high level wholesale and retail flat glass business firm – M/s Amba Glass Company which has been engaged in the processing and business of various types of excellent quality value added glass and glass products series – bevelled glass crystal clear like diamond, og, double og, triple og, etched, colour etched glass, glass to glass, stained glass, textured glass, decorative designer glass, polished glass, engraved glass, fused glass, bend glass, aluminium doors / windows / partitions, structural glazing, curtain walling (ACP) etc along with trading of all types of flat glass – clear and tinted float glass, reflective glass, figured glass, thicker glass, lacquered glass, imported glass and mirror since past 23 years and has expanded its business heavily by setting up a new company M/s Samridhi Tuff Glass Pvt Ltd in UPSIDC Industrial Area, Kasna, Greater Noida and has set up an ultra-modern hi-tech flat tempering furnace imported from China's largest tempering furnace manufacturing company - Refine Glass. This furnace is engaged in the production of 'Samridhi Tuff' branded excellent quality tempered / heat strengthened for various purposes like refrigerators, freezers, sky lights, canopies, furniture etc and also exterior and interior architectural (structural glazing, curtain walling, frameless glass doors, shop fronts, entrance

assemblies, windows, shower cubicles, canopies, furniture etc).

All types of flat glass – clear and tinted float glass, reflective glass, low-e glass, patterned glass etc of 4 mm to 19 mm thickness and 8 x 12 feet sizes for structural glass glazing, cladding, doors, partitions etc purposes can be tempered / heat strengthened from the above hi-tech horizontal flat tempering furnace.

Mr. Yatendra Sharma, 50 year old dynamic and farsighted MD of M/s Samridhi Tuff Glass Pvt Ltd briefed Mr. UmeshDutt Sharma, Chief Editor and Mr. Abhishek Sharma, Co-Editor of this journal in a meeting that all types of flat glass of upto 4 mm to 19 mm thickness – clear and tinted float glass, high performance, reflective, low-e glass, patterned glass etc, according to world class standards, are being tempered from the ultra-modern tempering furnace imported from “Refine Glass” by their company. The quality monitoring system of this furnace is excellent so that the quality of the tempered glass manufactured from the above furnace is excellent. Low-e glass can be tempered with excellent quality and without any damage or burning. The flatness of the glass is maintained due to the uniform heating and cooling system and also excellent quality of ceramic rollers and also provides extra shine to the coating of reflective glass as well. He further added that our newly set up company – M/s Samridhi Tuff Glass Pvt Ltd would play an important role in meeting the increasing demand for tempered glass of NCR along with Noida. He also stated that the demand for tempered glass has been increasing day after day not only in big projects of construction industry but also medium building projects in the indigenous glass economy. Another reason for the increase in demand of tempered glass is that rapid rise in the setting up of tempering units in the country has resulted in a stiff competition which has further resulted in decrease in



the prices of tempered glass comparatively and so the demand has increased. The difference in the price of plain glass and tempered glass is comparatively low and so the consumers prefer tempered glass over plain glass as it is 5 times stronger and safer than plain glass and this has led to phenomenal rise in the demand of tempered glass. During past few years, there has been an awareness amongst the consumers as well that tempered glass is more durable and safer than plain glass and so it should be used more and more in building projects. This has further led to the rapid rise in demand of tempered glass as well.

It may be recalled that both the sons of Mr. Yatendra Sharma, Mr. Nishant Sharma (B.Tech) and Mr. Prashant Sharma (MBA) are the directors of M/s Samridhi Tuff Glass Pvt Ltd and are fulfilling their

business responsibilities to their maximum of capacities. Both the youngsters are fully focused on the quality of the products along with efficient management of the company under the able guidance of Mr. Yatendra Sharma, who is the MD of the company. The indigenous flat glass industry business expects a lot from such businessmen.

Mr. Yatendra Sharma, MD of M/s Samridhi Tuff Glass Pvt Ltd commenced glass business career by setting up M/s Amba Glass Company almost 23 years back (1999) with very small investment as a small retailing business. He has taken his business to the heights of success with his hard work, honesty and tactfulness. He has carved a niche for himself in his business field which is quite rare to be found in such a short span of time.

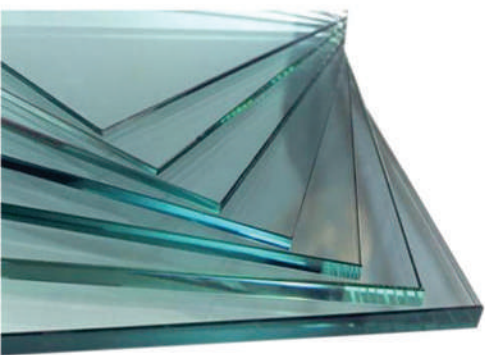

**D. Vishwakarma**  
**9238376346**

**Stockists :**



**Authorised Dealer**



**Saint-Gobain India Pvt. Ltd.**



# **VISHWAKARMA GLASS HOUSE**

Near Laxmi Mandir, Orampada, Uditnagar, Rourkela - 12 (Odisha)

**DEALS IN :** All Types of CLEAR & TINTED FLOAT GLASS & MIRROR, FIGURED GLASS, TOUGHENED, INSULATED & LAMINATED SAFETY GLASS, POLISHING, ETCHING, COLOUR ETCHING & BEVELING, GRINDING ETC.





**Exclusive Dealer :**



**Saint-Gobain India Pvt. Ltd.**

**Deals in :**

- ▲ All kind of Clear &
- ▲ Tinted Float Glass
- ▲ Reflective Glass
- ▲ Lacquered Glass
- ▲ Thicker Glass
- ▲ Mirror
- ▲ Figured Glass etc.

**Processing Work**

- ◆ CNC Polished Glass ◆ Bevelled Glass
- ◆ Etched Glass ◆ Colour Etched Glass ◆ Stained Glass
- ◆ Decorative Glass ◆ Textured Glass ◆ Glass to Glass
- ◆ Glass Fusion ◆ Glass Furniture
- ◆ Architectural Toughened Glass
- ◆ Architectural Bend Glass

# **ANAND GLASS**

**(Premananda Dash, Anand Sagar Dash)**

**Plot No. - 1043, Baramunda, Bhubaneswar-751003**

**Mob. : 9437012277, 9437006677, 9437002277**

**E-mail : anandglass18@gmail.com**

**COMING SOON : TOUGHENED GLASS PLANT**





### PROCESSORS OF :

Glass Grinding, Beveling,  
Etching, Texture Glass,  
Fusion Glass, Frosting Glass,  
Decorative Glass, Mirrors etc.



Jai Jagannath



# SHIVANI GLASS HOUSE

**Shankar, Bholanath, Sanjit (Jeetu)**

Line Road, Cuttack - 753 012 (Odisha) Phone : 0671-(S) 2335791

Mob. : 9437047950, 9437020582, 9437170177

E-mail : shivani\_glass1122@yahoo.in, sanjit1122rout@gmail.com

### DEALERS & STOCKISTS :



**Saint-Gobain India Pvt. Ltd.**



**Asahi India Glass Ltd.**



**Specialist in : ALL KINDS OF VALUE ADDED GLASSES**



## PRODUCTION COMMENCED FROM IMPORTED HI-TECH PVB LAMINATING GLASS LINE – BUSINESS EXPANSION BY ERBETUFF GLASS PVT LTD



Vast experienced and farsighted MD of the Co. Mr. Anil Kumar and Director Mr. Lakshya Kumar

M/s Erbetuff Glass Pvt Ltd which is based in Shamli, Panipat Road, Kandela Industrial Area and is western U.P's most progressive and reputed processing company equipped with ultra-modern manufacturing facilities and which is engaged in the production of world class tempered glass, expanded its business heavily by importing an ultra-modern hi-tech PVB (autoclave) laminating glass line LWDY from China and 'ERBETUFF LAMISAFE' world class quality laminated safety glass is being manufactured since Nov, 2022 for architectural purposes from the above plant.

All types of flat glass – clear float glass, tinted glass, reflective glass, bullet proof glass etc of 2.5 mm to 19 mm thickness can be manufactured from the above laminated safety glass line set up by M/s Erbetuff Glass Pvt Ltd and which can be used in doors / windows, household, furniture, kitchen and bathroom shelves, commercial glazing, glass sky lights, glass aquarium, glass railing etc.

According to International Standard Specifications, laminated safety glass manufactured through PVB process is known to be one of the world class quality products and so expensive machinery and PVB film is required to manufacture it.

Shamli (U.P) based north-India's well-known, reputed, most progressive and high leveled wholesale and retail flat glass business firm – M/s Lakshmi Glass Store which has been engaged in the business and processing of all types of flat glass – clear and tinted float glass, reflective glass, figured glass and mirror etc since past 65 years commenced glass processing (tempering line) industry 3 years back by setting up a new corporate firm in Shamli (U.P) named M/s Erbetuff Glass Pvt Ltd. The company has progressed tremendously since past 3 years and has expanded its business and commenced the production of excellent quality laminated safety glass along with tempered glass since Nov, 2022.

Mr. Anil Kumar, vast experienced and farsighted



MD of M/s Erbetuff Glass Pvt Ltd and his elder son, Mr. Lakshya Kumar, (MBA) Director in the company briefed Mr. UmeshDutt Sharma, Chief Editor and Mr. Abhishek Sharma, Co-Editor of this journal on their visit to Shamli that we have set up hi-tech laminating safety glass line manufactured by China's well-known laminating glass machinery manufacturing company LWDY and also commenced production of excellent quality laminated safety glass for architectural purposes from the above machine. Laminated safety glass of 8'x14' ft can be manufactured from the above laminated safety glass line. They further added that the production of laminated safety glass has not only increased our business tremendously but it has also been a milestone in our company's progress. Our company is contributing immensely in meeting the increasing demand for safety glass of the glass markets of western

U.P, Uttarakhand and Haryana along with other projects also.

All types of flat glass – clear and tinted float glass, high performance reflective glass, low-e and patterned glass are being tempered according to world class standards from the ultra-modern tempering furnace imported by our company from China's tempering furnace manufacturing company – Landglass in Jan, 2020. The 'quality monitoring system' of the above furnace is very unique to maintain the excellent quality of the tempered glass manufactured by the above hi-tech tempering furnace. Low-e glass of excellent quality can be tempered from the above furnace without any damage or combustion. The use of identical heating and cooling systems and also ceramic rollers of excellent quality not only maintains the flatness of the glass but provides more shine to the coating of reflective glass.

## **A BRIEF INTRODUCTION OF THE COMPANY**

Mr. Sevaram (died in Jan, 2014)), founder of the M/s Lakshmi Glass Store, after completing his intermediate, commenced his business career on a very small scale with photo framing and school books under the name of M/s Sevaram Jagdish Prasad in 1958 almost 65 years ago. After that he set up Sevaram Arvind Kumar in 1961 and Laxmi Glass Store in 1979. His father, Late Mr. Roopchand was a cloth businessman and he died when Sevaram was just 14 years old. After his father's death he did not join the family's cloth business but commenced his own business in 1958 of photo framing along with flat glass business and earned the status of opening first firm of glass business in Shamli as there was no glass firm before this in Shamli. He commenced his wholesale glass business on 1<sup>st</sup> April, 1979 with first truck of Haryana Sheet Glass Ltd and at present this business has expanded its branches firmly in the market. He has achieved unique and remarkable business progress in his 58 years of business tenure

and such examples are quite rare to find.

Third generation of Late Mr. Sevaram, his grandson, 28 year old Lakshya (son of Mr. Anil Kumar) who is an MBA ventured into the well-established, developed and reputed glass business set up by his father and grandfather. He is contributing immensely in the progress of the company. He is also efficiently managing the newly set up company – M/s Erbetuff Glass Pvt Ltd.

M/s Laxmi Glass Store is such a reputed glass business firm in the country that almost all flat glass manufacturing companies in the country deals with it. The firm is authorized wholesaler retailer and stockiest in the material of almost all flat glass manufacturing companies – Gold Plus Glass Industry Ltd, Asahi India Glass Ltd, Saint-Gobain India Pvt. Ltd, Gujarat Guardian Ltd, Sisecam Flat Glass India Ltd, Emerge Glass India Pvt Ltd and Gopal Glass Works Ltd.



# Tulsi Glass House

(Tulsi Singh, Rahul Singh)

Birsa Dahar Road (Near Shyam, Mandir)

Rourkela-769012 (Odisha)

(M) : 94370-43102, 7008649487, 9937488336

E-mail : tulsiglass@gmail.com

rahulxcess@gmail.com



## Dealers & Stockists :



**Saint-Gobain India Pvt. Ltd.**



**Gold Plus Glass Industry Ltd.**



**Sisecam Flat Glass India Pvt. Ltd.**



**Asahi India Glass Ltd.**



**Gujarat Guardian Ltd.**

## DEALERS :

- ▲ Float Glass ▲ Tinted Glass
- ▲ Reflective Glass ▲ Thicker Glass
- ▲ Safety Glass ▲ Mirror
- ▲ Architectural Toughened Glass
- ▲ Aluminium Section ▲ Partition
- ▲ Glass Putty ▲ Deep Etching
- ▲ Colour Etching



# D.L. GLASS AGENCIES

(Prop. Pranav Singh)

Shop No. 131-132, Samta Shopping Arcade  
Main Road Samta Colony, RAIPUR (C.G.)  
Mob.: 09826156986, Ph.:07714023599  
E-mail: dlglassraipur@gmail.com  
pranav267@gmail.com



## AUTHORISED WHOLESALE DEALERS



Saint-Gobain India Pvt. Ltd.



Gold Plus Glass Industry Ltd.



Asahi India Glass Ltd.



Sisecam Flat Glass India Pvt. Ltd.



Gujarat Guardian Ltd.



Gopal Glass Works Ltd.



Triveni Pattern Glass Pvt. Ltd.

## DEALS IN:

Float Glass  
Figured Glass

Tinted Glass  
Thicker Glass

Reflective Glass  
Mirrors etc.

Sister Concern: SBR Glass Solutions



**BE IT OUR GLASS OR DEALERSHIP,  
WE DELIVER AN UNBREAKABLE BOND!**

**G1**

TOUGHENED GLASSES

## PROCESSOR OF ALL TYPES OF GLASSES



**Manufacturer of high-end glasses and Distributor of all kind of glasses and glass hardware:**

- Toughened Glasses • Laminated Glasses • DGU Glasses • Bend Glasses
- Heat-soaked Glasses • Glass Hardware • Float Glass • Figured Glass • Designer Glass • Silicon

German uPVC Doors

German uPVC Windows



**AESTHETIC APPEARANCE,  
EASY CARE!**





**Deals in :**  
**ALL TYPE OF FLOAT GLASSES, TOUGHENED GLASS, PATCH FITTINGS,**  
**SPIDER FITTINGS, DESIGNER MIRRORS, SILICONE, ETCHING,**  
**DESIGNING WORK ON GLASS, ACP SHEETS & PVC WINDOW**

**Providing Solution for your**  
**Residential**  
**Commercial and**  
**Architectural Glass-Needs**

**WE DEAL WITH THE BRANDS**  
**(Wholesale & Retail)**



**Saint-Gobain India Pvt. Ltd.**



**Gold Plus Glass Industry Ltd.**



**Asahi India Glass Ltd.**



**Gujarat Guardian Ltd.**



**Sisecam Flat Glass India Pvt. Ltd.**



**Gopal Glass Works Ltd.**



**Triveni Pattern Glass Pvt. Ltd.**



**Nannumal Glass Works**



**SHRI SHANKER GENERAL STORES**  
**SHRI SHANKER GLASS INDUSTRIES**

*The Glass Creations ...*

Sadar Bazar, Near Karona Chowk, Bilaspur (C.G.) 495001, Ph. No. : 07752-427900,

Devanand Pahuja : +91 97520 67555, Sonu Pahuja : +91 98271 66016

Vishal : +91 9981570000, Rahul : +91 9907314131, Ishan : +91 9907109993, E-mail : shrishankerglass1958@gmail.com



# RATHOD TRADING COMPANY

**Rohit Rathod : 09425501085, 8435801085, Bhavin Rathod : 09977222722**

**K. K. ROAD, OPP. GUJARATI SCHOOL, RAIPUR, (C.G.)**

**Email : rathodtradingco@gmail.co.**

**Ph. : 0771-4030144**

**Authorised Stockist**



**Sister Concern**

## L. G. TRADERS

**Devesh Rathod : 09752945222**

**K. K. ROAD, OPP. GUJRATI SCHOOL, RAIPUR (C.G.)**

**■ PATCH FITTING ■ DESIGNER MIRRORS ■ MANY MORE**





# ROYAL GLASS HOUSE

(Anil Kumar Agarwal, Siddharth Agarwal, Harshit Agarwal)

Bidhan Road, SILIGURI - 734 001 (West Bengal)

Ph. : (0353) 2527013/2777473, Mob. : 09733947000 / 8000

E-mail : royalglasshouse@gmail.com

## Authorised Wholesale & Retail Dealers :



Sister Concern:

## MANGAL JOYTI LAMINATES PVT. LTD.

Head Office : Mittal Complex Behind Mittal Garden  
SILIGURI - 734001 (W.B.) Mob. : 9475757584, 9733945000  
E-mail : mlpl.slg@gmail.com

Distributor of :

MERAKI PVC LAMINATES, KRIDHA LAMINATES, GREEN PANEL VENEER



## A RELIABLE ORGANIZATION IN THE FIELD OF UPVC DOORS, WINDOWS AND GLASS DESIGNING – CREATIVE INTERIORS AND DECORATORS



Mr. Paresh Kumar Patel

Ghaziabad (U.P) based M/s Creative Interiors and Decorators has been engaged in the business of all types of interior designing and structural glazing since 2007 and is such a short tenured unique firm which has set many milestones along with

treading on the path of progress in its business tenure. The firm has managed to work according to the demands of interior, designing and structural glazing right from the time when it was set up and also commenced the production of LED after sometime. The firm has also set up an ultra-modern hi-tech UPVC doors / windows plant in 2021 and uses KAKA profile in it and production of excellent quality 'Creative Interior and Decorators' branded UPVC doors / windows has commenced from the plant which is contributing immensely in meeting the increasing demand for domestic, commercial, shopping malls and high rise buildings in Ghaziabad and nearby cities and states.

Mr. Paresh Kumar Patel, 40 year old proprietor of M/s Creative Interiors and Decorators and his 38 year old wife Ms. Manisha Patel are graduates and they briefed Mr. Umesh Dutt Sharma, Chief Editor and Mr. Abhishek Sharma, Co-Editor of this magazine that we have been engaged in the business of interior designing, LED mirror, SS railing, designer glasses, structural glazing (ACP) toughened glass etc since past 15 years and considering the increasing demand for UPVC doors / windows/partitions in the

indigenous market, we have decided to commence the production of the above, as it is gaining popularity rapidly throughout the country and its business future is full of opportunities and also positive.

It may be recalled that right from ancient times till present, buildings' doors-windows have been manufactured using various types of building materials like wood, steel, aluminium, glass, vinyl, fibre glass, PVC, UPVC etc. During ancient times, wooden doors and windows were in vogue but these doors and windows needed a lot of wood which further increased the use of tress. With the growing population, more and more trees were cut down for their wood and therefore the Supreme Court imposed ban on cutting of trees. This affected the availability of wood and hence increased the cost of wooden furniture and doors and windows. Therefore, the use of aluminium, steel, fiber glass, PVC and UPVC doors and windows as a substitute of wood began.

### Features of 'CREATIVE INTERIORS AND DECORATORS' brand UPVC doors / windows :

- ❖ Floors, walls, doors and furniture can be spoiled if comes in contact with water. 'CREATIVE INTERIORS AND DECORATORS'.UPVC doors and windows are water proof.
- ❖ Doors and windows made of inferior material break with the pressure of high wind. 'CREATIVE INTERIORS AND DECORATORS' UPVC doors and windows are

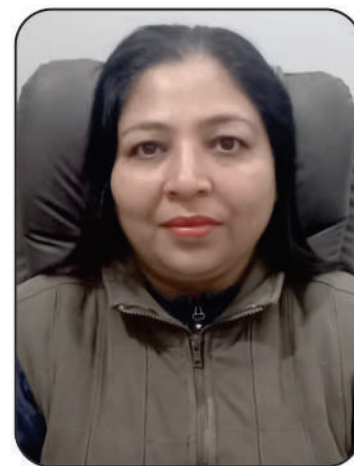

Mrs. Manisha Patel



windproof.

- ❖ 'CREATIVE INTERIORS AND DECORATORS' UPVC products are made of multi chambers and so are soundproof.
- ❖ 'CREATIVE INTERIORS AND DECORATORS' UPVC products are fully airtight. These products are mixed with such material that wind, moisture, coal, gas, acid have no effect on them and they last long.
- ❖ 'CREATIVE INTERIORS AND DECORATORS' UPVC products are heatproof and don't let out hot or cold air to enter inside.
- ❖ 'CREATIVE INTERIORS AND DECORATORS' UPVC products are fireproof. If it catches fire it stops it automatically.
- ❖ They are less expensive than other company's products and require no maintenance.
- ❖ In air-conditioned buildings, 'CREATIVE

INTERIORS AND DECORATORS' UPVC products don't let the air from outside enter inside and vice versa. This way they save upto 30 to 35% energy.

- ❖ 'CREATIVE INTERIORS AND DECORATORS' UPVC doors and windows are used in place of wood and so they lessen the cutting of trees and are eco-friendly.
- ❖ 'CREATIVE INTERIORS AND DECORATORS' UPVC products don't break easily or get cut easily. So they save from theft as well.

It may be recalled that the products of any company will only be of superior quality if its raw material is of excellent quality. Mr. Shubham Jain of M/s 'CREATIVE INTERIORS AND DECORATORS' uses 'KAKA' brand profile for the production of materials in his company.



# AHUJA GLASS

**Showroom :** 23 & 24, New Market, Near Railway Over Bridge, Dabra Chowk, HISAR-125005

**Tel./Fax. :** (S) 01662-246112, ASHOK AHUJA (Happy) : 9896650701, 9215546112

**Factory :** 3-E, Model Town, Near I.D.D.A.V. Public School, HISAR - 125005

**E-mail :** csd@ahujaglass.com

*Visit For :*

*All Types of Glass, Glass Art Works &  
UPVC Doors & Windows*



एसीपी शीट, ग्लास हार्डवेयर, टफेन्ड/लेमिनेटिड ग्लास होलसेल रेटों पर उपलब्ध है

*Super fine Quality Processors ...*

**Polishing, Etching, Air Brushing, Fusion Glass, Textured Glass, Stained Glass, Insulated Glass  
Bevelled Glass, Toughened Glass, Mirror, Design Work, Imported Reflective Glass**





**Gokul Enterprise**

A Trusted Name...

**GOKUL GLASS**

A TRUSTED NAME

16/B, RAJMUGUT SOCIETY, NARANPURA CHAR RASTA,  
AHMEDABAD - 380 013. M : 9327473327, 9227473327

E-Mail : gokul4glass@gmail.com

SEMI WHOLESALE DEALERS OF FLAT GLASS, PROCESSED GLASS, FIGURED GLASS & MIRRORS  
WITH LARGEST RANGE OF COMPANY PRODUCTS & IMPORTED GLASS AVAILABLE CUT TO SIZE

**JUST FEW TO NAME :-**

All Types of Clear, Tinted & Reflective Float Glass in 4MM to 12 MM Thickness, Figured Glass in more than 8 patterns in 3.5 to 5MM thick, 4 & 5 MM White & Black Back Painted [ Imported ] AIS Decore Laquered Glass in 4 Colours. Modiguard Mirror in 4/5/6/8 MM Thickness, Grey, Bronze, Rose Gold & Golden Mirrors. Clear Reeded/Fluted Glass in small, Medium & Thick [10MM] lining And 5MM Grey & Bronze Reflective Reeded Glass. Full Frosted [ Super fine Manual ] & Frosted Lining [ 6MM ] clear gap & also NR frosting lining in 6MM gap in 6 \* 8 size. 5MM Clear Mirror in 42", 45", 48" 54", 60" & 72" x 96" size. Coloured Tomato - Green, Blue, Golden Yellow & Clear. 5MM Rain Drop & Bamboo.

**What More Do you Need ? Just What's App Your Sizes on 9327473327**



**Saint-Gobain India Pvt. Ltd.**

## All type of "Jindal" Co.'s Aluminium Section

**All Sorts of :**

**ALUMINIUM DOORS, WINDOWS & PARTITIONS**

**All Types of :**

**FLOAT GLASS, FIGURED GLASS, TINTED GLASS,  
REFLECTIVE GLASS, MIRROR**

**Design Work on Glass :**

**ETCHING, FROSTING, AIR BRUSHING & ACID WORK**

**GLASS FITTING IN SHOWROOM, HOTELS & BUNGALOWS**

**PANARA GLASS**

G.I.D.C., Near New Bus Stand, MORBI-363 641 (Guj.)

Ph: (02822) 220520 Dineshbhai Patel : 98793 41541, Prakashbhai Patel : 97269 21222





**everything is possible  
as your  
dream in glass...**



- ◆ Computerized Design
- ◆ Decorative Mirror
- ◆ Stain Glass
- ◆ Etching Glass
- ◆ Glass Bricks (Blocks)
- ◆ Frosting Glass
- ◆ Air Brushing
- ◆ Toughened Glass
- ◆ Deep Etching
- ◆ NR Etching
- ◆ V-Grue
- ◆ Fusion Work
- ◆ Crystal Work
- ◆ DGU Glass
- ◆ Colour Etching
- ◆ Bend Glass
- ◆ Slim line Aluminium Partition
- ◆ Automatic Sliding Folding System
- ◆ Laminated Glass
- ◆ Noise/sound Proof Glass
- ◆ Glass Railing etc.

**CHETNA MIRROR  
INDUSTRIES**

"KUTSAT" 2-Vaidwadi, Opp. Chandan Wood  
Beside Swami Vivekanand Over Bridge  
Gondal Road, RAJKOT - 360 004  
Ph. : 91 281-2363704, Cell : +91 9904297300 (Jagdish Raval)  
E-mail : [info@chetnamirrorind.com](mailto:info@chetnamirrorind.com)  
Website : [www.chetnamirrorind.com](http://www.chetnamirrorind.com)

**High Quality**

**100%  
WATER PROOF**



**Suraj  
GLASS PUTTY**

**Manufactured by :**



**SURAJ PAINTS**

Akshar Industrial Estate, Behind Keya Motors,  
Chhani Jakat Naka, Baroda - 390 024. (Gujarat)

Office : 9408666507

Krishna Sharma - 9426302103, 9426081491

Email : [surajrsharma@yahoo.co.in](mailto:surajrsharma@yahoo.co.in)





## **MR. AYUSHSHUKLA, SON OF MR. CHANDRA PRAKASH SHUKLA (SANJU) MAKES HIS FAMILY PROUD BY BECOMING A FIGHTER PILOT**

It may be recalled that generally it is seen that the son of a businessman turns out to be a businessman but rarely or on few occasions seen that the son of a businessman gets into service and that too at the officer rank. Amongst such is 22 years old Mr. Ayush Shukla, son of Mr. Chandra Prakash Shukla who qualified his NDA exams and is serving the Indian Air-force as a fighter pilot at present. A big salute to such youngsters who not only make their family proud but also the village or city they live in as well.

The reason behind Mr. Ayush Shukla's success is the guidance and moral values imbibed in him by his father and grandfather which have made him the person he is today. 'The one who takes the less trodden path is the winner' defines this young man the most.

The family of 'Glass News magazine' wishes incessant progress to Ayush Shukla and may he always keep shining his country's name. We wish him all the best for his future.

## **SHIVAM GLASS CENTRE TREADING ON THE PATH OF PROGRESS**

Kanpur, U.P based well-known, reputed, few, most progressive and high level retail flat glass business firm – M/s Shivam Glass Centre has been engaged in the processing and business of various types of excellent quality value added glass and glass products series – bevelled glass crystal clear like diamond, etched, colour etched glass, stained glass, textured glass, decorative glass and mirror, engraved glass, fused glass, etc along with trading of all types of flat glass – clear and tinted float glass, reflective glass, figured glass, thicker glass, lacquered glass, decorative mirror since past 30 years. The firm has constantly

treaded on the path of progress while being engaged in the business of aluminium doors –windows, fibre sheet, structural glazing, curtain walling, architectural toughened glass, glass hardware.

Mr. Chandra Prakash Shukla (popularly known as Sanju), 48 year old vast experienced and farsighted proprietor of M/s Shivam Glass Centra briefed Mr. Umesh Dutt Sharma, Chief Editor and Mr. Abhishek Sharma, Co-Editor of this journal on their visit to Kanpur that there was a revolution in float glass in Mar, 1993 when Guardian Group of America and Modi Rubber Ltd of India commenced Gujarat



Guardian Ltd as a joint venture. During these past 30 years there have been revolutionary changes in local flat glass industry business with heavy investment, technical upgradation, production capacity and demand and as a result those industrialists and businessmen who brought about changes in their working patterns keeping up with time are treading on the progress. In this direction, even we taken many

steps for the upgradation of our business and commenced value added glass processing of all types.

The firm is authorized dealers and stockiest in the material of almost all flat glass manufacturing companies – Gold Plus Glass Industry Ltd, Asahi India Glass Ltd, Saint-Gobain India Pvt. Ltd, Gujarat Guardian Ltd, Sisecam Flat Glass India Pvt. Ltd, and Gopal Glass Works Ltd.

*Founder : Late Shri Paresh Chandna (Raju Babu)*



# BENGAL SAFETY INDUSTRIES

Off. : 59A, D.H. Road, Janakalyan 'Swagatam Apartments', Flat No.-G-II (Ayush), Kolkata - 700 008

Factory : Bankrahat Road, 75 No. Road (Opp. Fun City), Rasputja, 24 Parganas (South) Kolkata - 700 104

**Piyush Chandna : 9830019118, 9830345900 / Ayush Chandna : 9830622225, 7003072644**

**E-mail : pareshbsi@gmail.com**

**MANUFACTURERS OF : TOUGHENED GLASS FOR RAILWAYS, BUSES, LIGHTING ETC.**



# STEEL TUF

**SOLID TEMPERED GLASS**

**Flat & Bend Top Quality Toughened Glass**



CML NO - 5269170  
IS - 2553



# UMIYA GLASS CENTRE

Opp. Anand Hospital, 1 Bada Bazar, Nizampura, BARODA: 390 002  
Ph: 0265-2782384, Fax: 02652783371 Email : umiya\_glass@yahoo.com, umiyaglass11@gmail.com  
Kishor Bhai Patel : 94275-38592 Tulsi Bhai Patel : 9426702375

## PROCESSORS

Etching, Bevelling, Colour Etching, Staining, Design Work, Digital Printing

## DEALERS

All sorts of Sheet Glass, Float Glass, Figured Glass, Tinted Glass, Frosted Glass, Float Mirrors, Reflective One Way Mirror



SAINT-GOBAIN INDIA PVT. LTD.



SISECAM FLAT GLASS INDIA PVT. LTD.



ASAHI INDIA GLASS LTD.



GUJARAT GUARDIAN LTD.



# STAR GLASS HOUSE

Abedin Kanchwala : 9327059152

Kutbuddin Kanchwala : 9662324954

**Shop :** Opp. Royal Akbar Tower, Juhapura, Sarkhej Road, Ahmedabad-380055

**B.O. :** Nr. Aqsa Hotel, Opp. Petrol Pump, Sarkhej-sanathal Road, Sarkhej, Ahmedabad - 380055

E-mail : starglass87@yahoo.com

Website : www.starglasshouse.co.in

## AUTHORISED DEALERS

## ALL SORTS OF AUTOMOBILE GLASSES



- Real Safe • Asahi India • Mico • Duratuf • Saint-Gobain Sekurit • Atul Temp
- Laminated Safety Glass for Trucks • Side Rubber for every vehicle
- Imported Laminated & toughened Glass also Available



## SWASTIK TRADING CO. TREADING ON THE PATH OF PROGRESS IN THE FIELD OF WHOLESALE GLASS BUSINESS



Dynamic Proprietor of the Firm Mr. Kapil Gupta with Editor of Glass News Mr. U.D. Sharma & Sub Editor Mr. Abhishek Sharma

Shamli (U.P) based M/s Swastik Trading Co. is amongst those few reputed and most progressive wholesale flat glass business firms which was set up in 1975 almost 47 years back as retail trading firm of flat glass (clear and tinted float glass, figured glass, mirror, reflective glass, thicker glass, lacquered glass, plyboard, hardboard and hardware) by Late Surendra Kumar Gupta on a very small scale. As we were about to write an article on the above firm, we had a telephonic conversation regarding the progress of the firm with Mr. Kapil Gupta, elder son of Mr. Surendra Gupta and also proprietor of the above firm. Within due course of our conversation we were really sad to know about the demise of Mr. Surendra Kumar Gupta at the age of 72 years due to a prolonged illness on 18<sup>th</sup> Dec, 2022. When we had visited Shamli in Nov, 2022 then Mr. Surendra Gupta was not keeping up well.

M/s Swastik Trading Company had commenced the wholesale trading business of flat glass in 2014 and at present the above firm is counted as most well-established and popular trading firms of western U.P. The firm is meeting the

increasing demand for flat glass of Haryana, Uttarakhand and Himachal Pradesh along with western U.P.

Mr. Kapil Gupta, 47 year old farsighted proprietor of M/s Swastik Trading Co. and his younger brother 44 year old Mr. Aditya Gupta who is a graduate joined their father's business in 1992 and 2010 respectively and both the brothers have contributed immensely in taking their business to new heights of success by following the business standards and principles set by their father. Mr. Kapil Gupta briefed Mr. Umesh Dutt Sharma, Chief Editor and Mr. Abhishek Sharma, Co-Editor of this magazine on their visit to Shamli that during these past 30 years there has been revolutionary changes in local flat glass industry business with heavy investment, technical upgradation, production capacity and demand and as a result those industrialists and businessmen who brought about changes in their working patterns keeping up with time are treading on the progress. In this direction, even we taken many steps for the upgradation of our business and set up a platform for loading and unloading purposes which will enable us to supply material to our valuable customers at the earliest.

The above firm is the authorized wholesaler in the material of companies engaged in the production of flat glass in the country like Saint-Gobain India Pvt. Ltd, Gold Plus Glass Industry Ltd, Gujarat Guardian Ltd, Syscam Flat Glass India Pvt. Ltd, Asahi India Glass Ltd, Emerge Glass India Pvt Ltd, Sumangal Glass Industry Pvt. Ltd and Nannumal Glass Works.



# VISHAL GLASS

DEALS IN : ALL TYPES OF CAR / TRUCK GLASS, NEW RANGE OF LAMINATED TOUGHENED GLASS, RUBBER & SILICONE FITTING



**HITACHI MACHINE,  
JCB MACHINE,  
CAT MACHINE,  
KOBELCO MACHINE,  
SUNNY MACHINES GLASS  
ARE AVAILABLE HERE.**



**Head Off. :**

Shop No. 10, Plot No. 63,  
Nr. Krishna Petrol Pump,  
N.H. 8/A, Gandhidham - Kutch - 370 201

**Branch Off. :**

Opp. Gurudwara Gate,  
Khanna Market,  
Gandhidham - Kutch - 370 201

**"Jai Sai Nath"**

Dev A Dalwani Mob: 98258-37080, 99253-13672  
Ph: 02836-243542(S) ,Email : gopalglasses@gmail.com



## GOPAL GLASSES

Bhuj-Bhachau By Pass, G.I.D.C. Road, Opp. Marketing Yard, ANJAR (KUTCH)

## Special Arrangement for Glass Fitting

### DEALS IN GOOD QUALITY

- ☐ All Sorts of Laminated Safety Glass for Buses & Trucks
- ☐ Side Rubber for Trucks Acrylic Sheets
- ☐ Special Arrangement for Glass Fitting





# BHAVANI GLASSES

Jatin Changrani : 9979665087, Nitin Changrani : 7567359393

Bhuj Bhachau By Pass Road, Varshamedi Road, Opp. Market Yard, Anjar - Kutch.

## DEALERS

- Some Kinds of automobile toughened glass & side mirrors
- All kinds of Laminated Safety Glass for buses & trucks
- Side rubber for all vehicle & truck body parts etc.

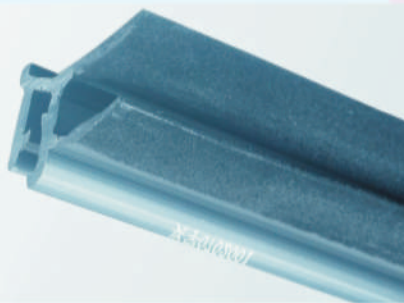

Feel the Luxury of Beauty  
Glass Corners | Glass Shelves

Blue  
Diamond

HOUSE  
of  
Glass Shelf



Acrylic Mirror Sticker

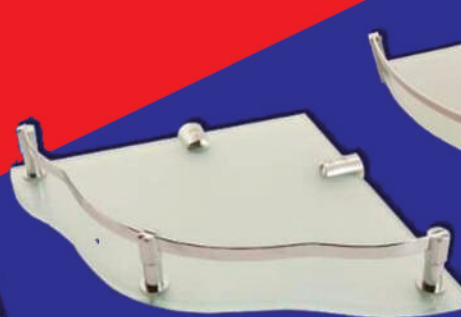

Frosted Glass

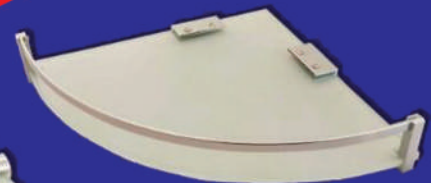

Toughened Glass

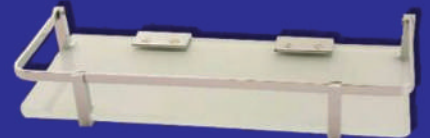

Toughened Glass



Frosted Glass

## NILESH BRASS & GLASS

Shed No. H-1158, Behind Jaldhara Water, GIDC,  
Phase-2, Dared, Jamnagar-361004 (Guj.) INDIA

E-mail : mayurchavda099@gmail.com

Postal Add. : House No. 101/17, St. No. 12, Vasant Vatika Colony,  
Pavanchakki Road, Jamnagar-5

Manufacture of : Toughened Glass Shelf, Optical Screw Driver & All Kinds of Brass Part

Mayur Chawda : 98242 42051

WhatsApp : 99044 19649

Nilesh Chawda : 75758 42051





## DIGITAL GLASS DOOR LOCKS - AN INTELLIGENT SECURITY SOLUTION BY OZONE OVERSEAS!

Digital glass door locks are electronic locks that are specifically designed to be used on glass doors. They typically consist of a lock mechanism that is mounted on the door frame. A latch that extends through the door handle and into the lock mechanism when the door is closed. Ozone Overseas uses a variety of technologies to secure the door, including sensors, keypads, fingerprint, and RFID (radio-frequency identification) readers. To unlock the door, you would need to enter a code or use a keycard or smartphone app or your fingerprint. You can access the door lock through the OzoLife Mobile App.

Some digital glass door locks can also be controlled remotely or through a security system. Digital glass door locks can be used in a variety of settings, including residential homes, commercial buildings, and public spaces. These locks can provide a high level of security for businesses, as well as convenience for employees and customers. Some selected models can be programmed to allow access

for authorized individuals only, and can also provide a record of who has entered and exited the premise. They can provide increased security for glass doors, which are often considered vulnerable due to their transparency.

**The smart features of the Digital Lock are -**

**Doorbell** - The digital lock can also be used as a doorbell.

**Wrong password alert** - The glass door will alert in case of wrong password alerts.

**Low battery alarm** - The alarm will start to beep when the battery is low and about to die.

**Passage mode** - The passage mode will allow you to know







who is there.

**Snap mechanism** - The snap mechanism lets you easily stick the lock onto the door.

**USB for power battery backup** - The USB provided is used for power battery backup.

**Cut-out free installation** - No wood is required to be cut in

**Auto-locking** - The door will auto lock once it is closed by you. **Access modes** -

**Fingerprint mode** - The fingerprint mode has a user capacity of 600 prints and you can save up to 200 fingerprints.

Providing innovative solutions to Indian consumers, The glass door locks rely on technological advancements for safety. This lock is completely controlled through your phone securing who enters and exits your house. The alerts will let you know about the suspicious activities that might be taking place in your absence.

order to install the lock.

# MANHAR MIRRORS

**WHOLESALE & RETAIL DEALERS :**



PLOT NO. 2, G.I.D.C., SANALA ROAD, MORBI - 363 641 (GUJ.)

PHONE : (02822) 223678, FAX : (02822) 232225

MANSUKHBHAI PATEL : 09825222531 / SURESHBHAI PATEL : 9825732079

E-MAIL : manharmirrors@yahoo.com



# ANTIQUE GLASS INDUSTRIES

Next to Manpasand Weigh Bridge, Morbi-Rajkot Highway, At: Virpar, Morbi-363641  
Bharat Patel : 098795 31325

# GUJARAT GLASS & ALUMINIUM

Hitesh Patel : 9979934343, Mayur Patel : 9978911255

PLOT NO. 10, G.I.D.C., Behind Swaminarayan Temple,  
Shanala Road, MORBI - 363641 (Guj.)



# **SGH SAI FEE GLASS HOUSE**

Saifee Bhai

**AUTHORISED DEALER :**



Sisecam Flat Glass India Pvt. Ltd.



Asahi India Glass Ltd.



Bharat Glass Tube Ltd.



Gujarat Guardian Ltd.



Sumangal Glass Industries Pvt. Ltd.



Gold Plus Glass Industry Ltd.

470/5, Sulemani Haveli Dargan, Near Sulemani Roja's Chali, Nutan Mills Cross Road,  
Saraspur, Ahmedabad-380025. Cell : 9825045252 / 9898045252

E-mail : talibbhavnagarwala@gmail.com



# TGS

**Taha Glass Solution**

Nuruddin H Kachwala : 9824201533

Ruvapari Road, tekri Chowk, opp. to SBI bank velo compound,

BHAVNAGAR - 364001, E-mail : tgsolution111@gmail.com

**ALL TYPES OF GLASS FITTING &  
GLASS TRADING**

**OUR NEW EXPERTISE :  
Finishing By CNC Edging &  
Beveling Machine**





Sanjay Korat : +91 98252 78748

# PANTH CORPORATION

N.H, 8-B, Opp. Neptune Cast, B/h. Poonam Dumper,  
Nirmal Ind. Area, Sr. 30, Plot No. 12, Vavdi, Dist. Rajkot (Guj.)

E-mail : panthcorporation@gmail.com / Website : dolybyhardware.com



## GLASS DOOR ACCESSORIES, ARCHITECTURAL SOLUTION

Jainish Bhai : 8866123238

Pappu Bhai : 9825871206



**JAINISH**  
**GLASS TRADING**



State Highway No. 9, Idar Road, At. Dhandha, Himmatnagar, Dist. Sabarkantha (Gujarat) - 383001



**SHARMA GLASS**



Jamal Bhai : 7757048678, Jainish Bhai : 8866123238

MIDC Plot No. w-g, Malegaon, Sinnar, Nasik, Maharashtra - 422101

**MANUFACTURER OF :**  
**AUTOMOBILE LAMINATED SAFETY GLASS**

**IN VARIOUS CLEAR & SMOKE COLOURS**





# SG SHREENATH GLASS

Bapunagar-2, Yadav Chamber Street,  
Jilla Garden Main Road, RAJKOT - 2, Phone: 0281 - 22 377 90

Girish Manek : 90991 04040

## कांच अनेक, क्वालिटी एक केवल और केवल-सेन्ट-गोबेन

Authorised. Dealers



**Saint-Gobain India Pvt. Ltd.**

- ❑ POLISHING ❑ BEVELLING
- ❑ FROSTING ❑ FURNITURE GLASS
- ❑ THICKER GLASS
- ❑ (CLEAR & TINTED) 4MM TO 19MM
- ❑ ALL KINDS OF ALUMINIUM SECTION PROFILE ETC.

Deals in :

All kinds of Aluminium  
Doors Windows, Partitions &  
Aluminium Profile, Rubber etc.

# SHITAL TRADERS

(VIMAL SHAH, NIRAL SHAH)

6, Rajput Para, Rajkot (Guj.) Ph. : 2222720, 9377028222, 9825224646 Fax : 0281-2223187

E-mail: shitalartgallery@hotmail.com

Deals in:

- 3 to 19mm White Glass ■ Tinted Glass
- Mirror, Figured Glass
- Imported Reflective Glass

## Processors :

- All sorts of Toughened Glass
- Spider Fitting • Bend Glass
- Air Brushing • Acid Crystal Glass
- Frosting • Etching Glass
- Acid Work • Glass Bowls
- Stain Glass • Glass Wash Basin

**Authorised Wholesale Dealers:**



**Gopal Glass Works Ltd.**



**Ashahi India Glass Ltd.**



**Saint-Gobain India Pvt. Ltd.**



**Gujarat Guardian Ltd.**



**Sisecam Flat Glass India Pvt. Ltd.**





*Largest Glass Bending Furnace : Size 10' x 8'*

# PRAMUKH GLASS INDUSTRIES

Parag Bhai : 09924844648

4, Naval Nagar, Mavdi Main Road, Rajkot - 360004 (Guj.)

E-mail : tank.parag@gmail.com

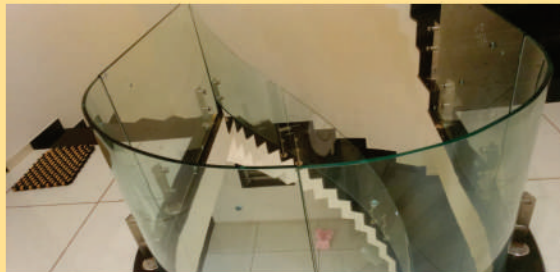

## WELL EQUIPPED FIRM IN SAURASHTRA

Normal Bend Glass, 90° Bend Glass, Double Bend Glass, Twist Bend Glass  
Glass Moulding, Single OG, Double OG, Triple OG, N-Grooving,  
Bevelled Glass, Transparents Colour Glass, Furnace Size - 6' x 8'



# GLASS DECOR



Narendra Patel : 9376132350



**All Shorts of** Float Glass, Figured Glass, Tinted Glass,  
Reflective Glass Decorative Glass & Decorative Mirrors  
**Glass -** Grinding, Polishing, Beveling, Etching, Frosting Air Brushing etc.  
**Specialist in :** Toughened Glass Fittings

10-11, Yogeshwar Complex, Opp. Kalindi Bunglows, Gulab Tower Road, Nr. Sola Overbridge,  
S.G. Road, Thaltej, AHMEDABAD -54. Email : glassdecore.patel@gmail.com



# IGT INDIAN GLASS TRADERS

Specialist in :

- ❖ Toughened Glass
- ❖ Structural Glass Glazing Work
- ❖ All Type Aluminium Section Work
- ❖ A.C.P. Work for Hotel & Building
- ❖ uPVC Window



Old Railway Siding, Galaxy Talkies Road, Opp. Patel Refrigeration,  
Jamnagar - 361 001. Ph. : 0288-2662234 / E-mail : galaxytraders07@gmail.com

## GALAXY POWDER COATING

All SORTS of POWDER COATING

HUSSEINI : +91 9879 756667  
E-mail : igtraders@gmail.com

Office : Shop. No. 6, Sanjivani Complex,  
Summar Culb Road, Jamnagar



- ❖ Z-Section Window
- ❖ Profile Section for Kitchen
- ❖ Domal Series Window
- ❖ Patch Fitting



Sister Concern :

MUSTUFA : +91 92287 13816

MURTUZA BHAI : +91 9824386152

L. Anand Raj : 9866055703

P. Srinivas : 9848582707

# S.K.M.L. Glass House

Specialist in :

- ❖ Toughened Glass Work ❖ Patch Fittings
- ❖ Spider Fittings ❖ Shower Cubicles
- ❖ Railing Glasses ❖ Crystal, Colour, Acid Work
- ❖ Automobile Glasses (Prakash Glass & Rubbur)



Saint-Gobain India Pvt. Ltd.



Asahi India Glass Ltd.



South Glass Pvt. Ltd.

# 32-1-200/4, Srikanya Lodge Complex, Bowdara Road, Opp. SRMT,  
VISA KHAPATNAM - 530 004, Phone : 2706624 (S)

E-mail : skmlglasshouse@gmail.com

Branch Off. : Shop No.-3, Babu Shopping Complex, old Gajuwaka,  
VISA KHAPATANAM-26 / Mob. : 9885759881





**SWAMI**  
UPVC WINDOW  
DOOR & GLASS

VEKA's premium  
German-engineered uPVC  
Windows & Doors are not  
only for the premium aes-  
thetics of your homes but  
also for protecting our  
mother earth.

**VEKA**  
MADE PERFECT. STAYS PERFECT.



## SWAMI UPVC WINDOWS DOOR AND GLASS

7030500070 / 8668512953  
swamiupvcwindowwai@gmail.com

Wai - Panchgani Road,  
Near Cannol, Maharashtra - 412803

A LEADING WHOLESALE DEALERS IN GUJARAT

# MURLIDHAR'S GLASS

Dev Mohnani : +91 98795 14857



HUB OF ALL TYPES OF AUTOMOTIVE GLASSES



Head Office : Shop No. 13, 14, 15, Plot No. 60, Sector 9/C, B/h Hotel Gokul,  
N.H. 8-A, Gandhidham (Kutch) 370 201 / Phone : (02836) 238010, 227802

Corr. Office : Shop No. 1/12, Golden Plaza, Plot No. 308, Ward 12-B, LIC Road,  
Gandhidham (Kutch) 370 201 / E-mail : murlidhar7736@gmail.com





# GAJRAJ

## Glass Traders

Milan Damani : 9376520543

All Sorts of clear and Float Glass, Tinted Glass,  
Reflective Glass, Lacquered Glass &  
Thicker Glass & Mirror

### Office :

Rajputpara Main Road, B/h, Ashok Guest House,  
Rajkot - 360001, Gujarat

E-mail : gujraj\_glass1994@rediffmail.com

### Ware House :

Street No. 6, Aji Vasahat, 80-Feet Road,  
Ajay Way Bridge Street, Rajkot - 360 003



# GALAXY

## GLASS TRADERS

Vinesh Bhai : 9376520544, Neelay Bhai : 9825093223

10-Sardar, Industrial Estate, opp. Hyundai Showroom,  
80Ft Road, B/H Satyam Park, Rajkot - 360003

**ALL TYPES OF GLASS & MIRROR,  
LACQUERED GLASS**

**PROCESSING IN :**

- ◆ Grinding ◆ Polishing ◆ Bevelling ◆ Etching,
- ◆ Colour Etching ◆ Stained Glass ◆ Textured Glass
- ◆ Glass to Glass Pasting ◆ Architectural Toughened Glass
- ◆ Architectural Hardware





# GUJARAT Glass House

**Direct  
Importer From  
Various Countries**

**Deepak : 8401304607, 9898247887**  
**Nirmal : 8401263079, 9898305773**  
**Tushar : 7990293473**

Ruvapari Road, Near Tekari Chowk, Near Walket Gate Police Station,  
Near Jyoti Soap Factory, BHAVNAGAR-364001 (GUJARAT)

## Authorised Dealers



**Gold Plus Glass Industry Ltd.**



**Asahi India Glass Ltd.**

## Processors of:

**All Types of Clear, Tinted,  
Reflective Glass,  
Imported Designer &  
Etched Glass from  
Various Countries**

Ph: 2424744, 3014860 Mob: 9426207758

# SUNDER GLASS HOUSE

**Fatehchand S. Sachdev**

**Bandar Road, Opp. Sangam Cinema, Bhavnagar- 3640011**

## WHOLESALE DEALERS & STOCKISTS



**Gold Plus Glass Industry Ltd.**



**Asahi India Glass Ltd.**



**Gopal Glass Works Ltd.**



**Saint-Gobain India Pvt. Ltd.**



**Gujarat Guardian Ltd.**



**Hard Board etc.**





# VAKHARIYA BROTHERS

Zoeb. F. Vakhariya : 9825616552  
Hamza Z. Vakhariya : 8141781200

Deals in : All Types of Clear Floor Glass & Sheet Glass  
Figured, Rooled, Wired, Tinted Glass & Mirror

40 Teliya Mill Compound near Prem Darwaja Ahmedabad-380002 Ph.: (O) 22123980

Associate Firm **VAKHARIYA Traders**

Whole Sale in : All types of Glass & Mirror

Ph : (O) 22132758, 25501852



**Sisecam Flat Glass India Pvt. Ltd.**



**Gopal Glass Works Ltd.**



## VAKHARIYA ENTERPRISE

Deals in All Types of Glass, Mirror, Mirror Cabinaet & Photo Frames

Hatim M. Vakhariya : 9824546919, Mansoor Bhai : 9375579192

# SUGAM ALUMINIUM

Maheshwari Mill Road, Nr. Hajipura Garden, Shahibaug Road, Ahmedabad-380 004

Ph: 079-25620374/75, 9426052929, 9377010528, Email: sugamalu@gmail.com

**DEALERS :**

★ ALL KINDS OF ALUMINIUM SLIDING DOORS,  
WINDOWS & PARTITIONS

★ GLASS FIXING CONTRACTORS



## Fine Glass & Frame House

151, Purushottam Tower, Polan Peth, JALGOAN-425001

V.P. Soni: 9822108181, Swapnil Soni: 9823621012, Ph.: (S) 0257-2227581 (M) 7972611151

Email : swapnilsoni8987@gmail.com

**Wholesale Dealers & Stockists**



**Saint-Gobain India Pvt. Ltd.**



**Gujarat Guardian Ltd.**



**Gold Plus Glass Industry Ltd.**



**Asahi India Glass Ltd.**



**Sisecam Flat Glass India Pvt. Ltd.**



**Gopal Glass Works Ltd.**

MDF Boards, Hardboards, Particle Board, Glass Etching, Acid Work, Stain Glass, V-grooving, Etching Rolls & Colours etc.  
All Types of Fancy Frames & Picture Mounts, Fancy Mirror Cabinate, Digital Glass Printing & Aluminium Section





# SAI BABA GLASS WORKS SAI SHAKTI ENTERPRISE

14-15, Anand Municipal Shopping Centre,  
Lotia Bhagol, Opp. Rajshree Cinema, ANAND - 388120

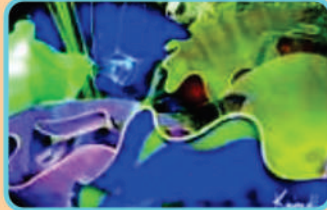

## PROCESSORS OF :

- ☀ Frosted ☀ Polished ☀ Bevelled ☀ Edge Profiles
- ☀ Deep Etched ☀ Acid Etched ☀ Stained Glass ☀ Colour Etched ☀ Air Brushed
- ☀ Glass Furniture ☀ Fused Glass ☀ Glass Bowls & Basins
- ☀ Bend Glass ☀ Bubble Mirrors ☀ Golden & Silver Effect etc

■ Toughened Glass with Fitting Accessories ■ Decorative Mirrors

Mahasukhbhai Doshi  
98988 47727

Bhavik M. Doshi  
94276 64211  
88666 07900

# SAGAR

## Glass & Aluminium

Shop No. 1-2, Dwarkesh Bhavan, Somnath Travels Valli Gallima,  
B/h. Axis Bank, Jin Compound, SURENDRANAGAR - 363 001. (Gujarat)  
E-mail : sagarglass.aluminium@gmail.com

## WHOLESALE OF GLASS & ALUMINIUM SECTION

- ▲ 3mm to 12mm Clear Glass
- ▲ Tinted Glass, Mirror Glass
- ▲ Decorative Mirrors
- ▲ Designed Glass
- ▲ Acid, Airbrush, Crackle
- ▲ Reflective Glass
- ▲ Figured Glass
- ▲ 12mm Toughened
- ▲ Glass Door & Partition
- ▲ Aluminium Section
- ▲ Windows, Doors & Partition
- ▲ Aluminium Sections Accessories
- ▲ Acrylic Sheets





!! Om Sai !!

Milin Patel : +91 9275084787



# SAI TILAK

## GLASS WORKS

B/h FEENA GHARGHANTI, OPP. MARUTI SOLARIS MALL, ANAND-SOJITRA ROAD,  
ANAND - 388 001 DIST. ANAND, GUJARAT - INDIA  
E-mail : [saitilak.glass@gmail.com](mailto:saitilak.glass@gmail.com)

### Processors of :

ALL KIND OF FLOAT GLASS, MIRROR, TOUGHENED GLASS  
Edge Polish & Beveling | Frosting & Etching  
| Acid & Texture Work NR Etching | Crystal Etching  
| Air Brushing | Decorative Mirror | Aluminum Profile  
| Toughened Glass & Patching Fitting  
| Aluminium Doors, Windows & Sliding



*We want make world full of glass*

Idris Kachwala : 076006 00241

## A-LID GLASS PROCESSOR

Add. Safe Glass Compound, B/h/ Perfect Motor Garrage, N.H. No.8,  
Nr. Samarkha Crossing, Anand-388 001

Ph. : (02692) 268130, E-mail : [alidglass@gmail.com](mailto:alidglass@gmail.com)

Manufacturers of :  
Under the Brand



Mfrs. of Laminated Safety Glass & Small Size Tempered Glass

**In Various Colours : Clear, Smoke & Gradient**



# SUN Glass Aluminium

Station Road, Bhuj-Kutch.

Ph. : 02832-226795 Mob. : 98792 09641, 92280 13841

E-mail. : sunglassallu1994@gmail.com

- Figured Glass
- Painting Glass
- Flush Doors
- Wired Glass
- Etching Glass
- Aluminium Grill
- Float Glass
- Wash Basins & Bowls
- Aluminium Partitions
- Sun Glass
- Aluminium Doors
- Aluminium Composite Panel
- Designing Glass
- Windows
- Sheet Glass

## Dealers & Processors



Asahi India Glass Ltd.



Saint-Gobain India Pvt. Ltd.



Gopal Glass Works Ltd.



Ozone Overseas Pvt. Ltd.





# A Premier & Leading Wholesale Glass Business House In Nagpur

**AUTHORISED WHOLESALE DEALERS & STOCKISTS**



**Gold Plus Glass Industry Ltd.**



**Saint-Gobain India Pvt. Ltd.**



**Asahi India Glass Ltd.**



**Gopal Glass Works Ltd.**



**Triveni Pattern Glass Pvt. Ltd.**



**Sunil Agrawal : 9371177562**

**Dilip Kumar : 9552317085**



# **MITTAL TRADING CO.**

**khasra No. 52/2, Village LIHIGAON, Kamptee Kapsi Road,  
Near Jabalpur Highway, NAGPUR- 441104 (MAH)**

**Office Cum Godown : 9307605434**

**Email : mittaltradingcompany@gmail.com**



# *Deals in World's Best* **GLASS PROCESSING MACHINES** of Europe & China

Deals In:

**GLASS TEMPERING FURNACE** **GLASS LAMINATION LINE** **INSULATING/DGU MACHINE**  
**GLASS GRINDING** **DRILLING EDGING** **WASHING MACHINES**

## **STOCKISTS OF GLASS TOOLS & ABRASIVES**

Colour & Coatings for Toughened Laminated Glass

Glass Printing Screens

Diamond Tools: All kind of Drills & Wheels

Glass Grinding Belts

(Authorised Dealer Grindwell Norton Ltd.)

Glass Cutting Oil for CNC machine

(Milicorn USA)

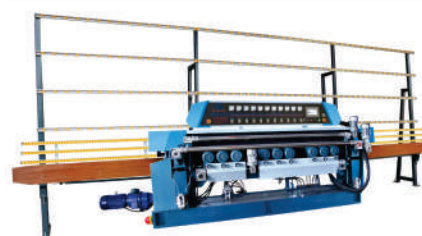
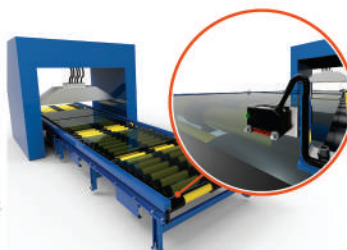
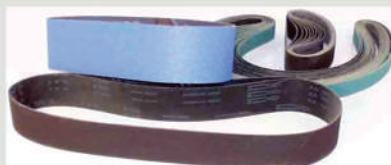

**GLASS TOOLS & ABRASIVE**

## **D.S. ENTERPRISES**

M-3/D-10, Jhulela Apartment, Pitampura, Delhi-110034 (INDIA)

Mob.: +91-9312832030, +91-9873166479 | Telefax: +91-11-45696582

E-mail: dsesunil@rediffmail.com, glasstools@rediffmail.com, glasstool1@gmail.com



## S.K. Glass Machines-Pre Processing Machines and Solution

Glass Straight Line Edging Machine (SKE-Series)  
(SKE-Series)



Glass Straight Line Beveling Machine  
(SKB-Series)

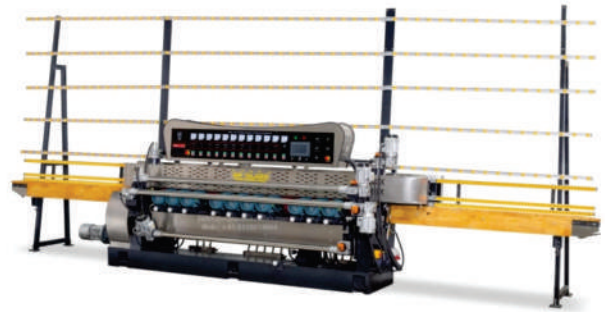

Horizontal Glass Double Drilling Machine  
(SKD-Series)



SKWJ-3112  
Waterjet Cutting Machine

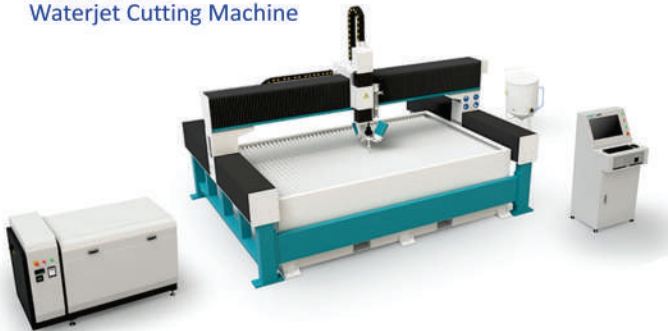

LOW E PLC  
Glass Washing Machine



SKHSB-2200  
Horizontal Sand Blasting Machine



Phoenix-2615  
Horizontal CNC Work Center Machine



SKD-1508 PLC  
X & Y Automatic Glass Drilling Machine



### Product Highlights :

- Vertical Glass Straight Line Edging Machine
- Vertical Glass Straight Line Beveling Machine
- Horizontal Glass Washing Machine
- Horizontal Glass Drilling Machine
- Waterjet Cutting Machine
- Horizontal/Vertical Glass Sand Blasting Machine
- Horizontal Glass CNC Work Center Machine

Tempering | Edging | Beveling | Washing | Drilling | Handling | CNC Cutting | Robotics



**HIGH PRESSURE TOP CONVECTION FURNACE FOR  
TRIPLE SILVER SOFT COATED GLASS LOW E = 0.018**

**MORE THAN  
120 FURNACES  
INSTALLED WORLDWIDE**

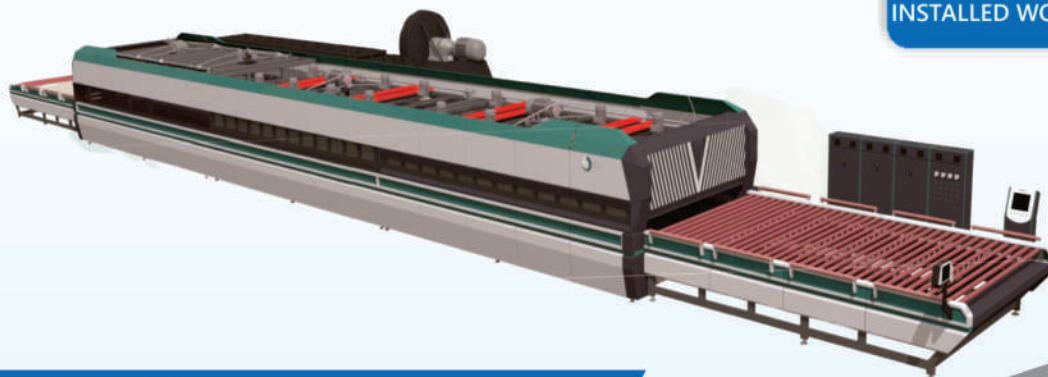

**Horizontal Top Forced Jet Convection Glass Tempering Furnace**

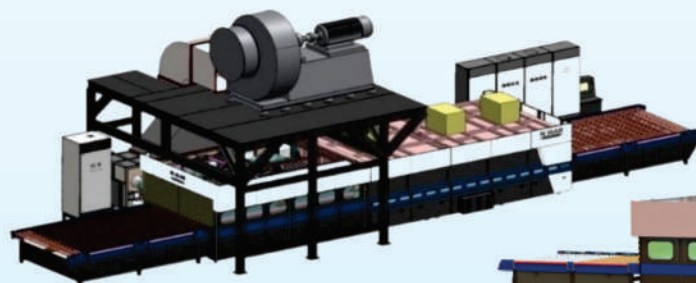

**SKTFC-Top Forced Convection Machine**



**5th Generation High Pressure Top Forced Convectional Furnace**

- Capability to Produce Triple Silver Coated Low-e Glass ( $e=0.01$ )
  - Unique & Intelligent Siemens Control Heating System.
  - Special Forced Convection Heating Profile Technology.
  - PLC and VFD by Siemens Germany.
- Both Flat and Bend option Available

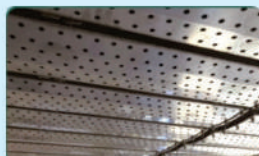

**Model No: 8x14 Ft  
Model No: 9x14 Ft  
Model No: 9x16 Ft  
Model No: 10x14 Ft**



Siamars S7 PLC



Super Low-E Glass (0.01)



Intelligent Control

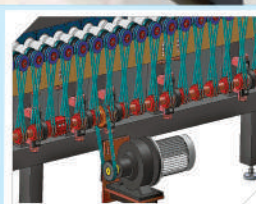

Synchro Drive



Faster Production



**S.K. GLASS MACHINES (INDIA) PVT. LTD.**  
Factory  
D-9, Meerut Road, Industrial Area,  
Ghaziabad, Uttar Pradesh-201001 INDIA

Domestic Sales : +91-9310013944  
International Sales : +91-9873926105  
E-mail : sales@skglassmachines@gmail.com  
www.skglassmachines.com



Tempering | Edging | Beveling | Washing | Drilling | Handling | CNC Cutting | Robotics



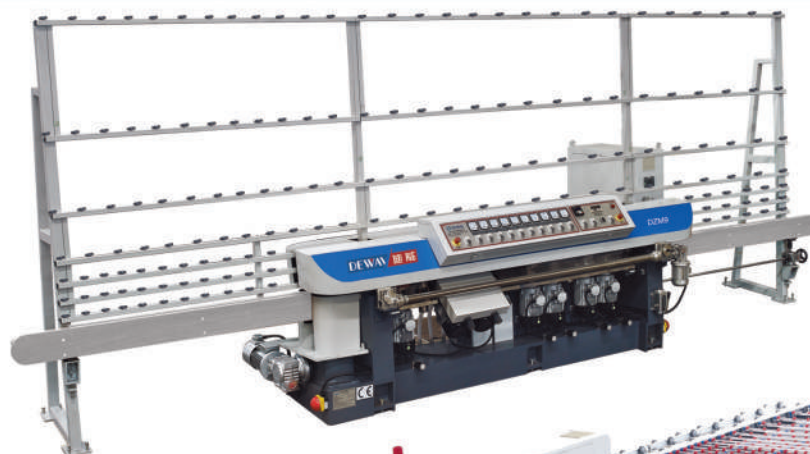

**DZM9**  
GLASS EDGING MACHINE



**DSM20**  
GLASS DOUBLE EDGING LINE



**DK3019**  
GLASS GROOVING MACHINE



**DEWAY/迪威**

DEWAY MACHINERY CO.,LTD

Add: Longshi Industrial Park,Wu Gui Shan,Zhongshan,Guangdong,China  
Post Code : 528458 Tel : +86-760-88785278 Fax : +86-760-88785161  
<http://www.zsdewey.com> E-mail: [sales@zsdewey.com](mailto:sales@zsdewey.com)  
Contact Person :

Mr. Lee Email: [lee@zsdewey.com](mailto:lee@zsdewey.com)

Tel: +86-13925346028 wechat: leevinglee

Ms. Jenny Email: [jennyzhong@zsdewey.com](mailto:jennyzhong@zsdewey.com)

Tel: +86-18028338683 wechat: zh18028338683



**INDIA'S OFFICIAL SERVICE PARTNER**

Contact Person : **Biswajit Mondal** +91 9867441731

20/B/503, Regency Estate, Kalyan Shil Road,  
Dombivli (E), Mumbai - 421 201, India  
Email : [mondal@vetrologic.com](mailto:mondal@vetrologic.com) / [mondal.personal@yahoo.com](mailto:mondal.personal@yahoo.com)



## AUTOMATIC JUMBO SIZE DOUBLE GAS FILLING INSULATING GLASS LINE

MAXIMUM PROCESSING SIZE 3.3M\*7M

(PATENT NO: ZL 2021 2 0372439.2)

- PRE-WASHING SECTION
- AUTOMATIC ACCURATE POSITIONING FOR 3-4 SIDES STEPPED DGU
- AUTOMATIC ONLINE ARGON GAS FILLING
  - SET UP ARGON GAS CONCENTRATION
  - DISPLAY THE PROCESS OF ARGON GAS FILLING
  - HIGHER & ACCURATE ARGON GAS CONCENTRATION
- AIR-FLOATING CONVEYOR
- DOUBLE PIECES DGU PRESSED AND GAS FILLED AT ONE TIME .



### AUTOMATIC INSULATING GLASS PROCESSING SOLUTION

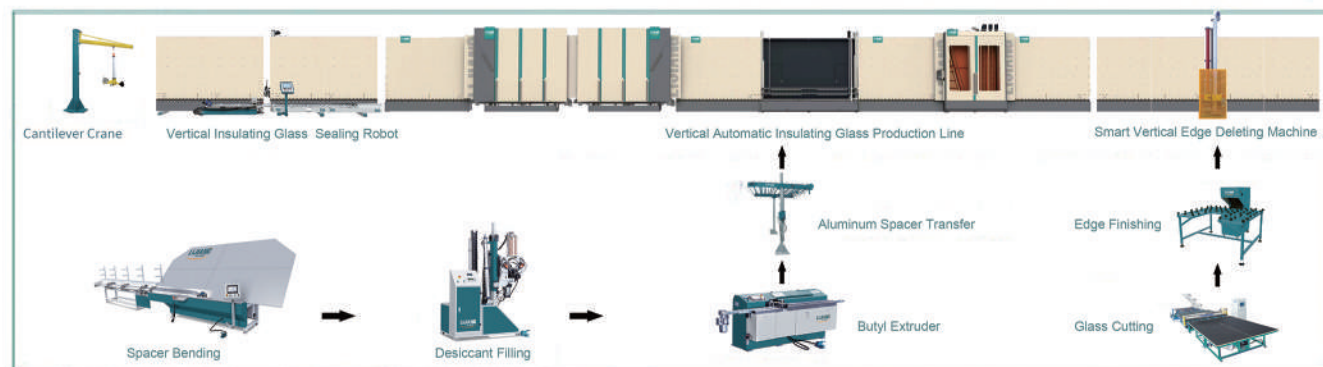

**Jinan Lijiang Automation Equipment Co.,Ltd**

Website: [www.lijiang-glass.com](http://www.lijiang-glass.com) E-mail: [Sales@lijiang-glass.com](mailto:Sales@lijiang-glass.com)

Mobile: +86 130 7535 5217 (wechat/whatsapp)

Add: Room 1307, Tower B, Greenland Plaza, Huaiyin District, Jinan, China







## Horizontal Forced Convection Glass Tempering Furnace



*BolayMac is one of the professional and reputed companies of China, supplying glass machinery (Pre-processing machinery-CNC Cutting Line, Double Edger Line, Bevelling Machine, Straight-line Edger, Drilling Machine, Shape-edging Machine, Washing Machine, Sandblasting Machine, and processing machinery like Tempering Line, Lamination Line and Insulating Line) to many countries like Turkey, Singapore, UK, US, Saudi Arabia, Palestine, Azerbaijan, Georgia, Lebanon, Chile, Paraguay, and India.*

*BolayMac mainly provides standard and non-standard equipment for glass processing industries such as architectural glass, automotive glass and home appliance glass. In addition to equipment, BolayMac has rich experience of more than a decade in planning and delivering complete end-to-end solutions to glass processors and assisting in consulting of right machinery, providing prompt and economical after sales service such as installation, training, maintenance and on-going support to satisfy all glass processors' needs.*

*We believe that the nature of modern business, where BolayMac acts as an aggregator and becomes a professional platform (bridge) between Chinese local suppliers and oversea clients, brings modern technology in the glass Industry, sets new standards and assists customers reach new heights. As they thought were extremely stressful.*



## Automatic CNC Glass Cutting Line



## Intelligent Straight-line Glass Double Edging Production Line



### BolayMac Technology Development (Foshan) Co., Ltd

India Office: 180, GH-3, Milap Apartments, Paschim Vihar, New Delhi 110063, INDIA.  
Phone/Whatsapp.: +91 9999027063, Tarun Choudhary  
Email: tarsep@gmail.com / bolaymac.glass@gmail.com

China Office: #101, Fengquan Street, Shencun, Foshan-528041, Guangdong Province, CHINA  
Phone/Wechat/Whatsapp: +8615899811321, Hank Leung  
Mail: bolaymac@hotmail.com







# VIJAY GLASS MACHINERY WORKS

3, Ambica Mukherjee Road (Near State Garage) Kolkata - 700 156, West Bengal, INDIA

Ph. : (O) 91-033-2564 5361, Mobile : 98306 66093, 98300 37619, 9339950378

E-mail : vijayglassworks@yahoo.com,

Website : [www.vijayglass.com](http://www.vijayglass.com)

**Manufacturer of :**  
**Laminated Safety Glass Plant,**  
**Grinding Machine,**  
**Grooving Machine,**  
**Folding Machine,**  
**Mirror Plant,**  
**Bevelling Machine etc.**

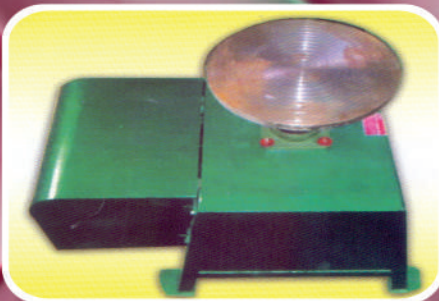
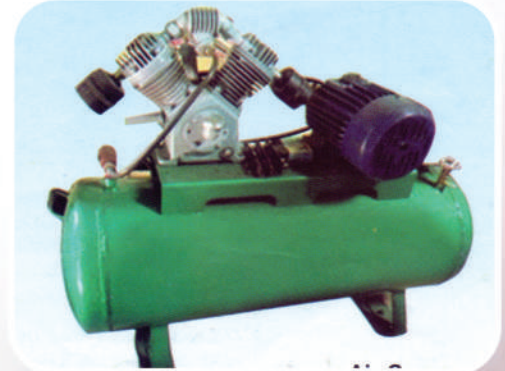

Laminated Safety Plant







**MARKETING**

[www.glassmachinetools.com](http://www.glassmachinetools.com)

**ALL KINDS OF GLASS ACCESSORIES & ARCHITECTURAL FITTINGS & MACHINE PARTS**

**Darshan Jain : +91-9020223355 / 9320223355**

**Dilip Jain : +91-9969661918 / 9322030222**



Glass Drilling Machine



Glass Straight Line Bevelling Machine



Glass Straight Line Edging Machine



Horizontal Glass Sand Blasting Machine



Horizontal Glass Washing & Drying Machine

B/1005, Venkatesh Shanti Building, Balaji Complex, Near IDBI Bank, 150 Feet Road,  
Bhayander West, Mumbai - 401101 (Maharashtra) India

E-mail : [rajmarketing\\_09@rediffmail.com](mailto:rajmarketing_09@rediffmail.com) / [darshanjain578@gmail.com](mailto:darshanjain578@gmail.com), Web : [www.rajmarketing.co.in](http://www.rajmarketing.co.in)



# WINDSCREEN GLASSES

Importer of :

Automobile Glasses | Polyurethane Sealant | Float Glass

**Benson**



**XUG**



## Autologic Marketing Co.

Office: KH No.45/13/2, Ground Floor, Samshan Ghat

Road, Village Prahaladpur Bangar, Rohini, New Delhi-110042

Archit Juneja : +91-9999494909 | E-Mail: autologicmarketingco@gmail.com





# Friends Glass & Glazing Pvt. Ltd.

Delhi Office : C-8/84, Ground Floor, Sec.-5, Rohini, Delhi-110085  
E-mail : [info@friendsglass.com](mailto:info@friendsglass.com)



**Manufacturers of**  
**A Wide Range of Qualitative Toughened, Laminated**  
**Windshields, Backlite & Flat Side Automotive Glasses**  
**With Hi-Tech Manufacturing Facilities**

**Works :**

Nand Nagar Industrial Estate, Phase-I, Plot No. 13A, 14-15, Village-Mahua Kheraganj  
Aliganj Road, Kashipur-244713 (U.S. Nagar) Uttarakhand  
M : 7838825399, 9310058040, 9212015786, 9818525544



# **CREATIVE** TOUGHENED GLASS PVT. LTD.

Co-Branding with  
Saint-Gobin



**Vipul Desai**  
 Managing Director  
 Mob. : 9510970935

**Chetan Chauhan**  
 Director  
 Mob. : 9510970950

## Facilities

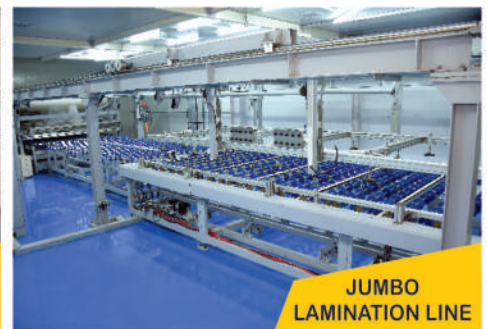

“Quality is not an Act,  
It is a habit”  
- Aristotle

## Our Products :

- ◆ Toughened Glass ◆ Laminated and Sentry Glass,
- ◆ DGU Glass ◆ Ceramic Digital Printed Glass

Four Convection Bis (ISI) First Tempering Line in Gujrat

309 / 311 - A, Village Lasundra, Savli Road, Vadodara (GUJARAT)

E-mail : vipul@creativetaughenedglass.com, info@creativetoughenedglass.com

Website : www.creativetoughenedglass.com



*A Trusted Name In Gujarat Automotive & Architectural Glass Market*

**POWER TUF**



**MINIMUM SIZE :**

**30mm X 150mm, 130mm X 130mm**

**Thickness : 3.2mm to 12mm**

**MANUFACTURERS OF :**

- ▲ **TEMPERED GLASS**
- ▲ **STREET LIGHT GLASS**
- ▲ **LED STREET LIGHT GLASS**
- ▲ **RAILING GLASS**
- ▲ **PARTITION GLASS**
- ▲ **CORNER SHELFs**

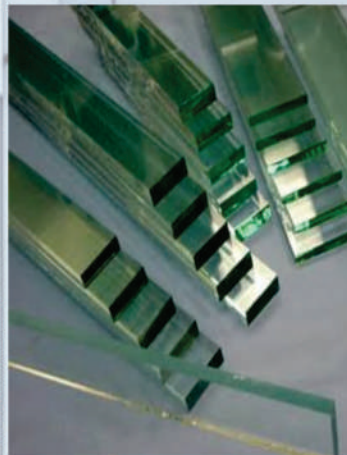
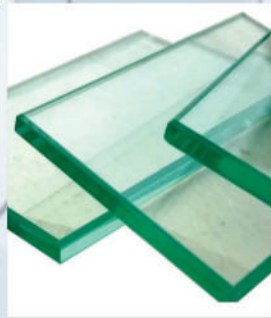

**SHIV SHAKTI INDUSTRIES**

**NARESH SHARMA : 9327036273**

**D/41/A, Diamond Park, G.I.D.C. Naroda, AHMEDABAD-282330 (GUJARAT)**

**E-mail : shaktituff@yahoo.in / Website : www.shivshaktituff.com**



# SHREE ASHTAVINAYAK GLASS PVT.LTD.

## Manufacturers of

**Architectural Toughened Glass by latest world class technology created in China for different applications- automotive sector- Transportation, Architectural sector, Interiors & Exteriors, Frameless works, Shower cubical & Furniture**

**Under the Brand**



**FLAT/BEND  
HORIZONTAL  
TEMPERING MACHINE**



**Tempering  
facility  
from 4 - 19 mm.**

**Size maximum : 4200X2400 mm.**

**Size minimum : 100X300 mm.**

**Holes: 4 mm-130 mm.**

**OFFICE : A-520, 5th Floor, Marval Vista, SN.-599/598/593 A, CTS Lulla Nagar, Sahoni Sujan, Kondhwa, PUNE-411048**  
**Tel.:020-26831837, 26831838, Fax: 020-26831835**  
**Email : info@saglass.in Website :www.saglass.in**

**WORKS: Gate no.216,Dhawadwadi Road,  
Khandala, Distt. Satara -412802. Tele : 02169-252905/252906**



# PARIKH ENTERPRISES

Plot No. 407, GIDC, Por, Baroda, (Guj.)

Chirag Parikh : 9998979594, Ketan Parikh : 9998008802

E-mail : chiragparikh68@gmail.com  
E-mail : ketanparikh72@yahoo.com

**MANUFACTURER OF SUPERIOR QUALITY GLASS PUTTY**

**UNDER THE BRANDS**



**SEVEN STAR  
BRAND GLAZIER PUTTY**



**Airavat Brand Glazier Putty**

**FULLY WATERPROOF GLASS PUTTY  
(SUITABLE FOR WOODEN & STEEL WINDOWS)**





# Ambika Glass

**Prop. Sudhir Singhal : 9435041081**

H. No. 20, Near Railway Gate No. 7, B.R. Phukan Road,  
Kumarpara, GUWAHATI-781009

Mob. : 9555492958, 9707011667

Ph. : 0361-2481475, 2487991 / E-mail : ambika\_sudhir@yahoo.co.in

**Wholesale & Retail Dealers  
A House of Automotive Glasses**







# M.P. GLASS AGENCY

**Manoj Kumar : 099542-76601, Abhishek Kumar : 9395507002**

**F.A. Road, Kumarpara Panchali, Guwahati (Assam) - 781001**

**Tel. : 0361-2483366, (M) , E-mail : mpglass125@gmail.com**

## **Authorised Wholesale Dealers & Stockists :**



**Saint-Gobain India Pvt. Ltd.**



**Asahi India Glass Ltd.**



**Gold Plus Glass Industry Ltd.**



**Sisecam Flat Glass India Pvt. Ltd.**



**Gujarat Guardian Ltd.**



**Emerge Glass India Pvt. Ltd.**



**Bawa Float Glass Ltd.**



**Triveni Pattern Glass Pvt. Ltd.**



**Gopal Glass Works Ltd.**

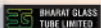

**Bharat Glass Tube Ltd.**



**ALEX Aluminium Composite Panels**



### **Deals & Specialist in :**

**Clear & Tinted Float Glass, Reflective Glass, Thicker Glass, Mirror, Figured Glass, Glass Bricks & Value-added Glass, Architectural Toughened Glass etc.**



Eastern India's One Of The Largest, Most Advanced,  
Fully Automatic Glass Manufacturing Factory.



- TOUGHENED
- HEAT STRENGTHENED
- INSULATED

- LAMINATED
- DESIGNER
- LOW-e GLASS

**CONTACT US:**

**CLEARSTONE GLASS INDUSTRY LLP**

Kanchanbari, P.O. : Fulbarihat, Dist: Jalpaiguri, West Bengal - 734015

✉ admin@clearstoneglass.com, / anup@clearstoneglass.com,

☎ +91 86530 86505 / 86530 86502 / 98324 00111

[www.clearstoneglass.com](http://www.clearstoneglass.com)



20<sup>TH</sup> INTERNATIONAL TRADE FAIR ON  
**GLASS PRODUCTION, PROCESSING,  
TECHNOLOGY & PRODUCTS**



**GLASS  
TECHNOLOGY**  
EXPO

**REVOLUTIONIZING THE FUTURE  
WITH INGENUOUS EXCELLENCE  
AND CREATIVITY**

**23-26  
NOV  
2023**

BOMBAY EXHIBITION  
CENTRE (NESCO)

**MUMBAI**

[www.zakglasstech.com](http://www.zakglasstech.com)



/zakglassexpo | #zakgte





# INDIA ZAK GLASS TECHNOLOGY EXPO 2022

## (Event Highlights)

19th International Glass Trade Fair on Glass Production, Processing, Technology & Products (01 - 03 December, 2022)









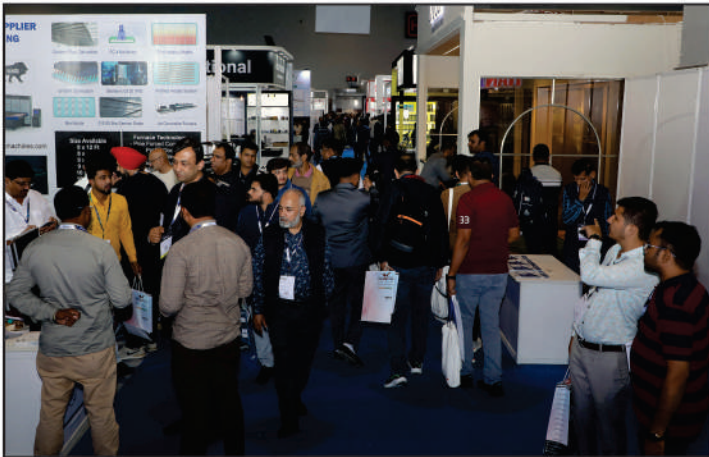







First of its kind in entire North Eastern Region ...  
Fully Automatic Mirror, Manufacturing unit with Curtain Coating Painting System ...



# KALKAJI GLASSES PVT. LTD.

## Registered Office :

"Dev-Sudha" Building, Ashrampara  
Lala Lajpath Roy Road  
SILIGURI - 1 (W.B.)  
E-mail : himanshugoyalslg@gmail.com

## Works :

Bholanath Para,  
P.O. - Ghogomali,  
SILIGURI

## Himanshu Goyal

+91 94340 28328  
+91 98187 80672

+91 353 2640368  
+91 99326 31665  
+91 94340 50501

**MANUFACTURER & DEALER OF NEER & FLYING FISH BRAND,  
MIRROR, DECORATIVE BASIN, LED MIRROR & DIGITAL TABLE TOP**



## Authorised Dealer :



**Saint-Gobain India Pvt. Ltd.**



**Gold Plus Glass Industry Ltd.**

## IMPORTERS OF FLOAT GLASS



**2MM TO 6MM  
ALUMINIUM  
COATED MIRROR**







IS-2553 Part-1



CM/L-5100193185

# Anchor Glass Industry LLP

Processors of :

**Toughened Glass, Heat Strengthened Glass,  
Heat Soak tested Glass, Ceramic Frit Glass, Insulated Glass, Laminated Glass**

## **AGIL Glass Industries Pvt. Ltd.**

Plot No.-125, Bramhputra  
Industrial Park, Kamrup  
Guwahati, Assam-781031

## **Anchor Glass Industry LLP**

Navyug Warehouse  
Vill : Bipparanapara  
Andul Mouri Road  
P.S. Domjur, Howrah - 711411

Sales No. : 9836666633 / E-mail : [sales@anchorglass.in](mailto:sales@anchorglass.in) / Website : [www.anchorglass.in](http://www.anchorglass.in)





Haramohan Mohanty  
M. : 9938559597, 7008532070

# SAI TRADING HOUSE

Plot No. 560, Bhoi Sahi, Nayapalli,  
(Near Manappuram Gold Loan), BBSR - 751012  
E-mail : sai.trading015@gmail.com

AUTHORISED DEALER



Complete Glass Solution from  
Saint-Gobain

DEALS IN :

All Types of CLEAR &  
TINTED FLOAT GLASS,  
REFLECTIVE GLASS,  
DECORATIVE GLASS,  
FABRICATION WORKS,  
LED MIRRORS &  
TOUGHENED GLASS WORK



**Manufacturers of :**

◆ **UPVC Doors / Windows / Partitions**

◆ **LED Mirror** ◆ **S.S. Railing**



Manisha : 8178560440

Paresh : 8178551452

## **Creative Interior And Decorators**

Factory : Khas No. 996, Village Chhapraulaa, Industrial Area,  
Ghaziabad 201009 (U.P.)

E-mail : [creativeinterior786@gmail.com](mailto:creativeinterior786@gmail.com)



# First time Horizontal Toughened Plant in North East India



- ▲ **Tempered Glass**
- ▲ **Heat Strengthened Glass** ▲ **Insulated Glass**
- ▲ **Laminated Glass** ▲ **Decorative Glass** ▲ **Glass Furniture**
- ▲ **Glass Fittings** ▲ **Modern Bolted Systems** ▲ **All Glass Doors**
- ▲ **Frameless Shower Cubicles** ▲ **Folding Glass Partitions**
- ▲ **Curtain Walls and Structure Glazing**

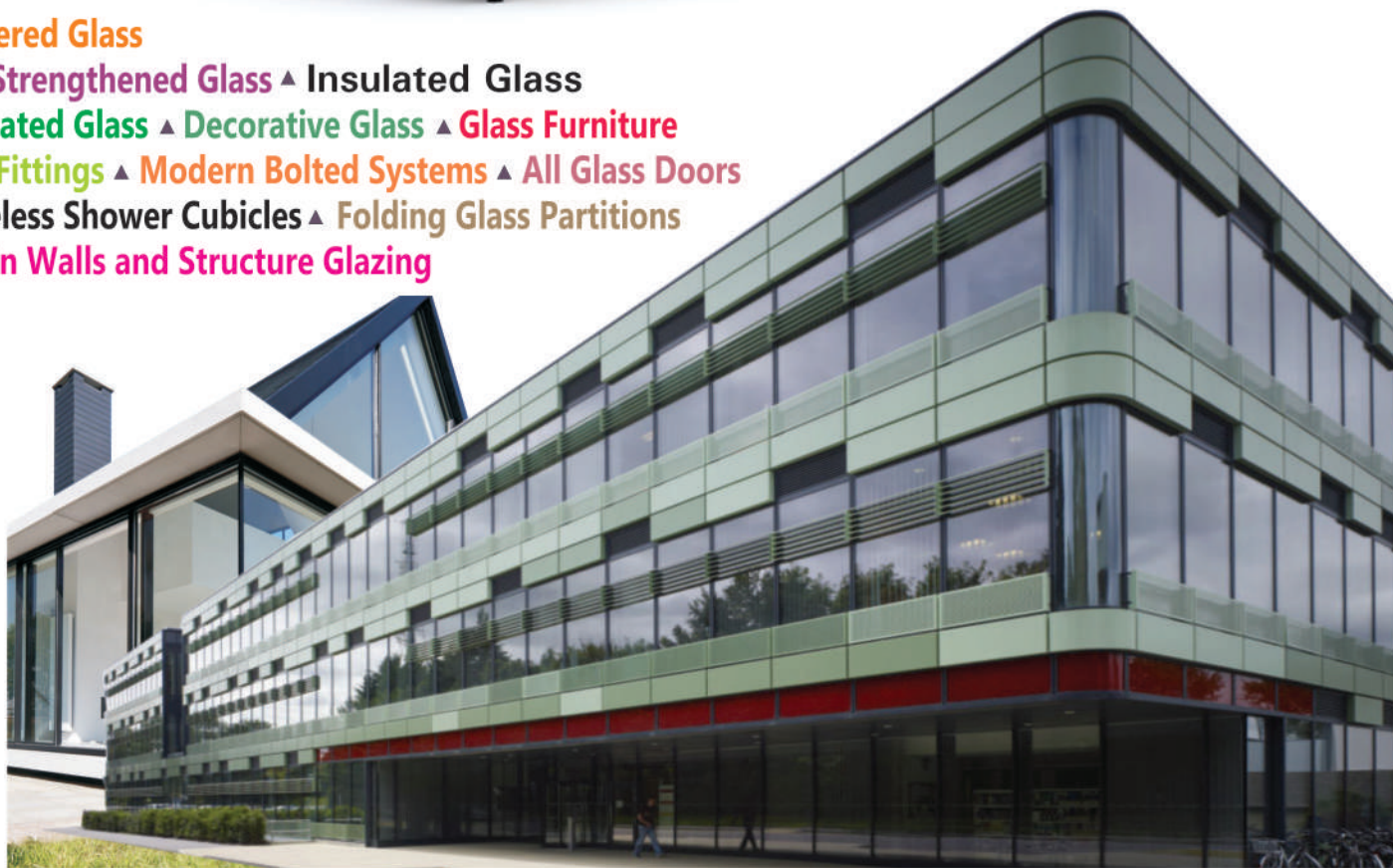

HI-TECH TEMP

## HI-TECH GLASS INDUSTRIES

Innovative Glass Solutions.

### Factory Office :

A. K Azad Road, Gopinath Nagar, Kalapahar,  
Near Anand Vivah Bhawan, GUWAHATI-781016  
Mobile: +91-9706561427, +91-9435012987  
Phone : 0361-2480587,2480722.  
Email : hitechglassindustries@gmail.com

### Registered Office:

Aparna Apartment, S.C Road, Athgaon,  
Near Kiranshree Sweets and Snacks, GUWAHATI-781001.  
Mobile: +91-9706561427, +91-9435012987  
Phone : 0361-2480587,2480722.  
Email : hitechglassindustries@rediffmail.com

**Sister Concern : D-SQUARE GLASS (Mfgr. of Insulated Glass)**





# Glaze Architecture Pvt. Ltd.

( ISO 9001 : 2008 & 14001 : 2004 CERTIFIED COMPANY )

## FACTORY & REGISTERED OFFICE

B-6/75, NEW UNION BOARD ROAD,  
MAHESHTALA, KOLKATA-700141,  
SOUTH 24 PARGANAS, W.B.

CONTACT NO. - 033-2490-6963/6644  
Mobile No. - 09831025291 / 08100555130

FAX - 033-2490-6962

e-mail - glazeonline@gmail.com

Website :- <http://glazearchitecture.co.in>



AUTO CLAVE



TOUGHENED



CNC CUTTING

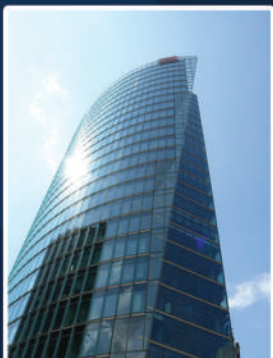

FOUR EDGER MACHINE



INSULATING

**First Lamination Safety Glass Plant in  
Eastern India For Architectural Use.**

### MANUFACTURER OF :-

**TOUGHENED GLASS  
INSULATED GLASS  
LAMINATED GLASS  
BEND GLASS**



LAB



LAY UP ROOM





- **T**OUGHENED **G**LASS
- **S**HOWER **E**NCLOSURE
- **T**ABLE **T**OP
- **F**RAMELESS **G**LASS **F**ACADE
- **B**ACK **P**AINTED **G**LASS
- **U**PVC **W**INDOW



### The best heating system in its class

Manufacturing capacity to temper glass up to 16'x8'

Most typically, flat tempering end product quality challenges are caused by an inefficient heating system in which heating and convection control is limited. This challenge is known all too well in super Low-E production, but it is also valid in clear and low-iron glass production. Ineffective control of convection causes glass bending in the heating stage, which in turn, causes an optical defect in the centre of the glass.

In the RC200™, the convection system is a unique combination of individual and evenly spaced convection nozzles for uniform glass heating. This Tamglass Vortex™ convection system provides the best control of glass heating in its class.

“What's especially important for us in tempering of architectural glass panels is the capability of the furnace to minimize iridescence and assure spotless quality well above current standards.”

## KESHAR SAFETY GLASS

Vill No. 2, Jambari, Industrial Growth Centre, Chaygaon, Kamrup (R), Assam. Pin - 781 141  
Toll free no.: - 18003453722 | Mobile:- +91 84030 97100 / 200  
Website:- [www.kesharsafetyglass.com](http://www.kesharsafetyglass.com), E-mail:- [ankush@kesharsafetyglass.com](mailto:ankush@kesharsafetyglass.com)





# SILVER TUFF



Facade

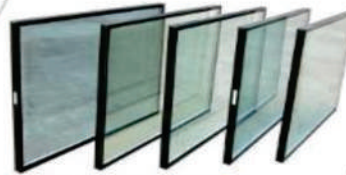

Insulated Glass



Railing



Door



Laminated Glass

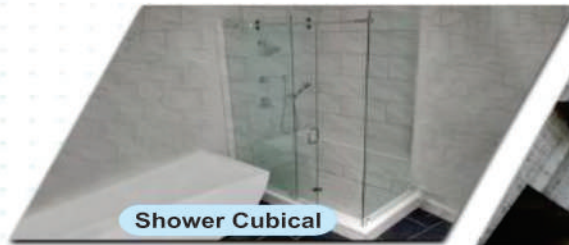

Shower Cubical

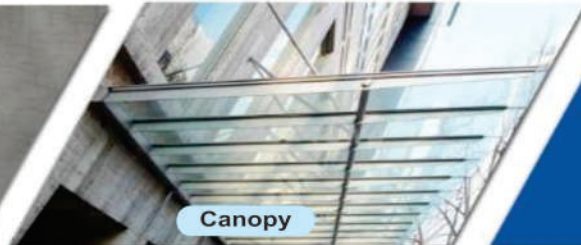

Canopy

#### TOUGHENED GLASS :

- Special thermal and chemical treatment
- 4x stronger than normal glass
- Applications : Facades, shower cubicals, doors, railings, canopy etc.

#### INSULATED GLASS :

- 2 or more glass + Vacuum+Space Bar= Insulated Glass
- 50% Heat Resistant
- 40% Noise Reduction
- 20% less electricity bill
- Applications : Windows, skylight (canopy), facades etc.

#### LAMINATED GLASS :

- Increased security and safety
- Protection from natural disaster and burglary
- 50% Heat Reduction
- 50% Noise Reduction
- Applications : Shower cubicals, doors, canopy, railings, windows,

Website : [www.silvertuff.com](http://www.silvertuff.com)

## SARAF SAFETY GLASS INDUSTRY LLP

Manufacturer of Toughened Glass, Laminated Glass, Insulating Glass etc.,



+91 7099099662, +91 7099091316



[sarafsafetyglass@gmail.com](mailto:sarafsafetyglass@gmail.com)



S.C. Road, Athgaon, Besides Axis Bank, Guwahati, Assam-781001

Associated Concern :

## SARAF GLASS AGENCY (P) LTD.

S.C. Road, Athgaon, GUWAHATI - 781001

Ph. : (O) 2482053, 2482603, Mob. : 9435145825, 9435046995 / E-mail : [sarafglass2007@rediffmail.com](mailto:sarafglass2007@rediffmail.com)



# KAMAL GLASS SOLUTION PVT. LTD.

Survey No. 3/1, Village Panelav, Baska-Rameshra Road, Halol-389 350, Vadodara (Gujarat) India.

E-mail : kamalglassolution@yahoo.in, kamaltuff\_sale@yahoo.com

**DINESH AHUJA : 099250 08879, 9099997141**

**MANUFACTURERS OF : TOUGHENED FLAT GLASS FOR ARCHITECTURAL APPLICATIONS  
FRAMELESS TEMPERED GLASS, INTERIORS FLAT GLASS, EXTERIORS FLAT GLASS,  
SHOWER CUBICAL, FURNITURE & AUTOMOTIVE SECTOR**

**THE BEST QUALITY : KAMAL TUFF**  
*Tempered Glass*

# *Surya glass*

**Wholesale Auth. Dealer:**



**Gold Plus Glass Industry Ltd.**



**Sisecam Flat Glass India Ltd.**



**Gujarat Guardian Ltd.**



**Asahi India Glass Ltd.**



**Saint-Gobain India Pvt. Ltd.**



**Gopal Glass Works Ltd.**

- Polishing ■ Etching
- Deep Etching ■ Engraving
- Stain Glass ■ Acid Work
- Bending Glass etc.

**Business Associate :**

**KAMAL AGENCIES**

**Mob. : 9978343737**

**Lakkad Pitha Road, Opp. Arvind Saw Mill, Madan Zampa, Baroda- 390001  
Kamlesh Bhai : 98790-43496 Ph: 0265-2427054, 2427058**



**Breakthrough in Excellence of Glass Processing**



**KRISHNA TUFF**

**TOUGHENED, INSULATED & LAMINATED GLASS**

**Kishan Parashar : 9810184902, 8800948218**

Factory : G-100, RICCO Ind. Area, Khushkhera, Bhiwadi, Distt. Alwar, Raj. - 301019

Head off. : Main Pataudi Road, Near Police Chowki, Gandhi Nagar Chowk, Gurgaon (Hr.)

Tel. : 0124-6514902

E-mail : krishanaglassplywoodcompany@yahoo.com, krishnatuff123@gmail.com

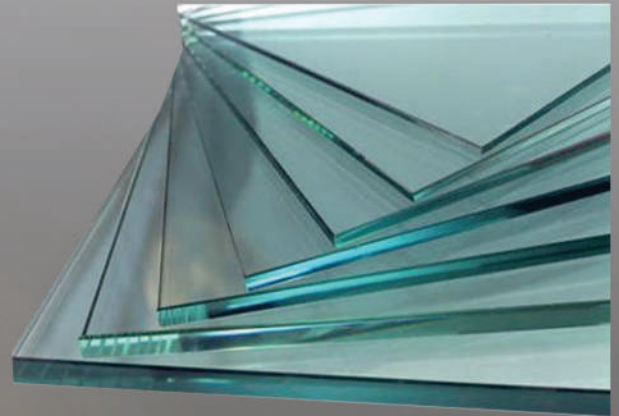

**With High Tech Manufacturing Facilities**



**MANUFACTURERS OF ARCHITECTURAL TOUGHENED GLASS / HEAT STRENGTHENED GLASS /  
INSULATED GLASS / LAMINATED GLASS / FLAT AUTOMOTIVE / SOLAR / FURNITURE ETC.**





# Samridhi

Tuff Glass Pvt. Ltd.

Glass Processing unit

By the Home of AMBA

## AMBA GLASS COMPANY

Deals in:

- All Types of **Clear & Tinted Float Glasses**
- REFLECTIVE GLASS
- LACQUERED GLASS
- MIRROR
- ACP WORK
- ALUMINIUM AND
- UPVC Glass doors & Windows
- STRUCTURAL GLAZING
- ARCHITECTURAL GLASS
- HARDWARE, Silicone ETC

## Authorised Distributor & Stockist



Saint-Gobain India Pvt. Ltd.



Gujarat Guardian Ltd.



Sisecam Flat Glass India Pvt. Ltd.



Gold Plus Glass Industry Ltd.

📞 Director - Yatendra Sharma: 9811562023, 9811487519, 8448959297

📍 H-43, Site-5, UPSIDC Industrial Area, Kasna, GREATER NOIDA-201308 (G.B. Nagar)

✉ E-mail: ambaglass@gmail.com





## GLASS

A-5K, Sector-80, Phase-II,  
Noida - 201301, Dist. G.B. Nagar (U.P.)

M. : 904542418

E-mail : sales@sktuffglass.com

G-1, Site-V, UPSIDC Industrial Area,  
Greater Noida - 201306

Dist. G.B. Nagar (U.P.)

Ph. : 72900-65545



### OUR PRODUCT RANGE :

- Toughened Glass
- Insulated Glass
- Laminated Glass
- Bulletproof Glass
- Eva Lamination
- Digital Printed Glass
- Ceramic Printed & Lacquered Glass
- Decorative Glass Range
- Designer Glass Range





**JATIN GLASS CO.**

UPVC Doors & Windows

Aluminium Doors & Windows

**UPVC  
Sliding Doors**

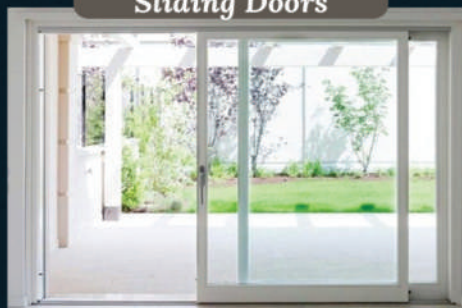

**UPVC Double  
Glazed Doors**

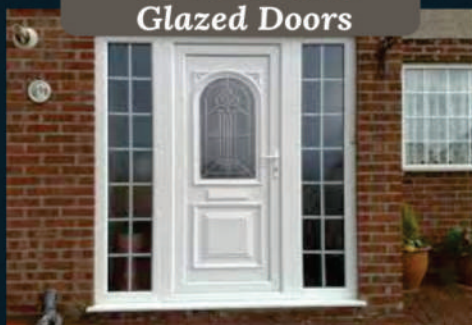

**UPVC Fold & Slide  
Doors**



**Manufacturers of UPVC  
Doors & Windows**

Jatin Glass  
UPVC Doors & Windows



**Find us here:**



G-503, M.G. Road, Industrial  
Area, Phase-II (Opp. COCA COLA  
Co.) Ghaziabad

**Call for An Appointment:**



Charan Jit Chhabra : **9310547170**

Jatin Chhabra : **9910866088**



jatinglass6@gmail.com



jatinglass.com





# **AUTO TUF**

## **SAFETY GLASS**

ISO 9001 : 2008



(Ratilal Patel, Kishor Patel)

Plot No. 57 (1), 3A & 3B, Dunetha, Bhenslore Road, NANI-DAMAN -396 210 (U.T.)

Ph. : (0260) 2261205, 6546105 Telefax : (0260) 2260332

E-mail: autotuf@yahoo.co.in

**A search for those customers who  
want to stand themselves in healthy  
competition**

Now we are making following glass by horizontal line

### **Manufacturers of**

**Flat & Curved Automobile  
Toughened Glasses  
& Allied Products**



**Lighting Fixtures Automobile  
Toughened (Tempered)  
Glass for Many Vehicles**



**Luxury Buses-side  
Light & Back Light (Flat & Curved)**



**Petrol Pump Panels, Cabin Panels  
Furnace Size : 6-1/2' x 4-1/2'**



**Toughening Capacity from 5mm to 19mm**



# AJAY GLASS

**Vijay Dhamija : 9810678863**

Office : Janta Bus Body Market, Sewa

Dham Marg, Mandoli, Delhi-110093

E-mail : [ajayglass@gmail.com](mailto:ajayglass@gmail.com)

Complete Glass Solution from



## AUTHORISED DEALERS AND STOCKIST



Saint-Gobain India Pvt. Ltd.



Gold Plus Glass Industry Ltd.



Asahi India Glass Ltd.



Sisecam Flat Glass India Pvt. Ltd.



Gujarat Guardian Ltd.



Gopal Glass Works Ltd.



Bharat Glass Tube Limited

### AUTOMOTIVE GLASS



### GLASSMATE SILICONE



### CLEARLY MEETS ALL YOUR GLASS HARDWARE NEEDS

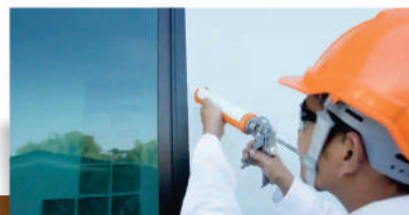



Your Partner In Flat & Bend Glass  
Tempering For Architectural With Hi-tech  
Manufacturing Facilities

# PROLIFIC GLASSES PVT. LTD.

Ajay Dhamija : 98102-65787/ Naman Dhamija : 88833-37244

Works : B 35-36, UPSIDC Industrial Area,  
M.G. Road, Masuri, Ghaziabad (U.P.)-201302

E-mail : [prolificglasses@gmail.com](mailto:prolificglasses@gmail.com)

Annealed Glass From



Tempered by



IS: 2553 PART 12018  
CML No. 870015594  
Batch No. October-22

**Micro Tuff™**  
Toughened

Surface of glass in compression (>10,000 psi)







# Kaenat<sup>®</sup> Glass Industries

TUFF . COOL . SAFE . DECOR . PRIVADO



## Let us make this world Glassy with Kaenat<sup>®</sup> Glass Industries

Kaenat Glass Industries is reorganized, appreciated and valued among its clients for processing and supplying the highest quality glass. Kaenat Glass Industries was established in 1980 by Farhat Kamil out his sheer passion for glass and architectures.

Kaenat is a glass processor and consultant. We Provide a large variety of glass ranging from toughened glass, Laminated glass, Insulated glass & decorative glass with the extensive glass knowledge and dedicated craftsmen kaenat guarantees a highly skillful service and attention to detail to satisfy our customer needs utilizing the latest technologies and prioritizing customer care. Kaenat works towards producing highest quality products and workmanship at competitive rates.

### ARCHITECTURAL GLASS

- Toughened
- Heat Strengthened
- Double Insulated
- Laminated
- Bullet Proof
- Ceramic Frit
- Heat Soaked
- Bend Tempered

### INTERIOR GLASS

- Lacquered
- Fused
- Beveled Glass/Mirror
- Motorized Blind
- Stained
- Table Top
- Glass Wash Fusion
- Shower Enclosure
- Shelves Decorative Mirror
- EVA Laminated



### ASSOCIATES



- 1119/F-2, RIICO Ind Area, Phase - III, Bhiwadi - 301019 Rajasthan, India
- WWW.kaenat.com, www.mrglass.in
- sales@kaenatglass.com
- +91-9899425553, +91-9983306655

Your One Stop Glass Solution



# DESIGN NEW VISION

www.indiaprinters.in



UV Flatbed Printer

UV Roll to Roll Printer

Solvent Printer

Inks

**PLATINUM**

**"KC PLUS UV Flatbed Printer"**

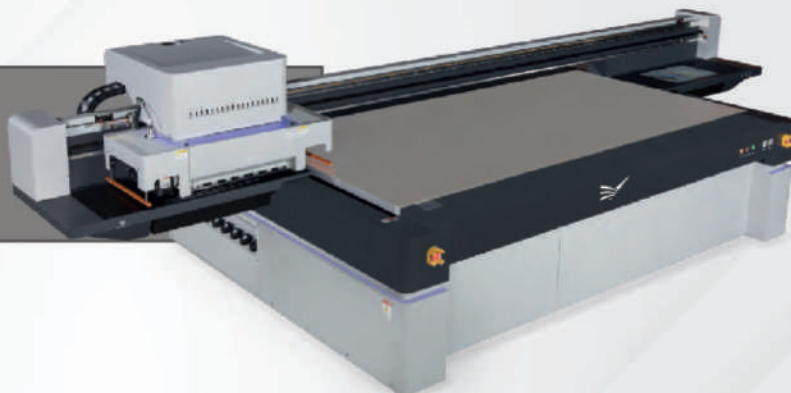

## Key Features:

- Advanced Joy Stick control
- Controlling Ink Wastage
- Print Head Protection
- Dual Guide Rail
- Heavy Design and Machine Frame
- Multilayer Printing

**"F-1016"**

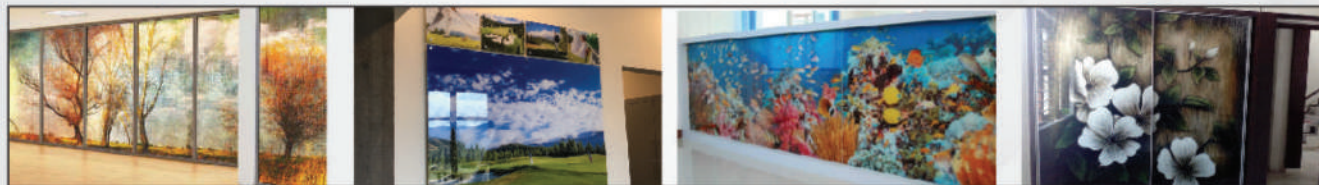

## True Colors Solutions & Technologies India Pvt. Ltd.

59, 3rd Floor, Harsh Vihar, Pitampura, New Delhi- 110034 Tel- 011-45541527

Sales: +91-9953400550 +91-9953400551

Service & Support: +91-9953400552

E-mail: sales@indiaprinters.in

E-mail: support@indiaprinters.in

Service Locations : PAN India



 [www.facebook.com/truicolorssolutions](https://www.facebook.com/truicolorssolutions)

 [www.indiaprinters.in](http://www.indiaprinters.in)

 [www.india-printers.com](http://www.india-printers.com)





Impressions that last...

## about

For 30 years now Art-N-Glass has been the most comprehensive and advanced glass processor in India, capable of successfully providing complete glass solutions for both interior and exterior application.

- Doors
- Windows
- Facades
- ACP Cladding
- Railings

### Display at:

1/118, W.H.S., 1st floor, Near Fire Station, Kirti Nagar,  
New Delhi - 110015 Tel: 011 47 630 400

### Contact us @

sales@artnglassinc.com, planning@axsysolutions.com

**TOLL FREE :**  
**1800 102 1464**

### Showroom in :-

• South Delhi • West Delhi • Chandigarh

### Other Brands :-







**Mr. Glass**

# ARCHITECTURAL GLASS SERIES

**Toughened Glass**  
**Heat Strengthened Glass**  
**Insulated Glass**  
**Laminated Glass**  
**(EVA, PVB, Sentry)**  
**Security Glass**  
**Bulletproof Glass**  
**Laminated Fabric Glass**  
**Fluted Glass**  
**Bevelled Glass**  
**Engraved Glass**  
**Sand Frosted Glass**

**Mr. Glass, Chandra Icon, beside Hotel Kingsway, Ring Road #01, Raipur (C.G) 492001**  
**+91 626691 9995, +91 626691 9992 | [sales@mrglass.co.in](mailto:sales@mrglass.co.in)**



# Our glass is everywhere

We are at the forefront of glass processing in india

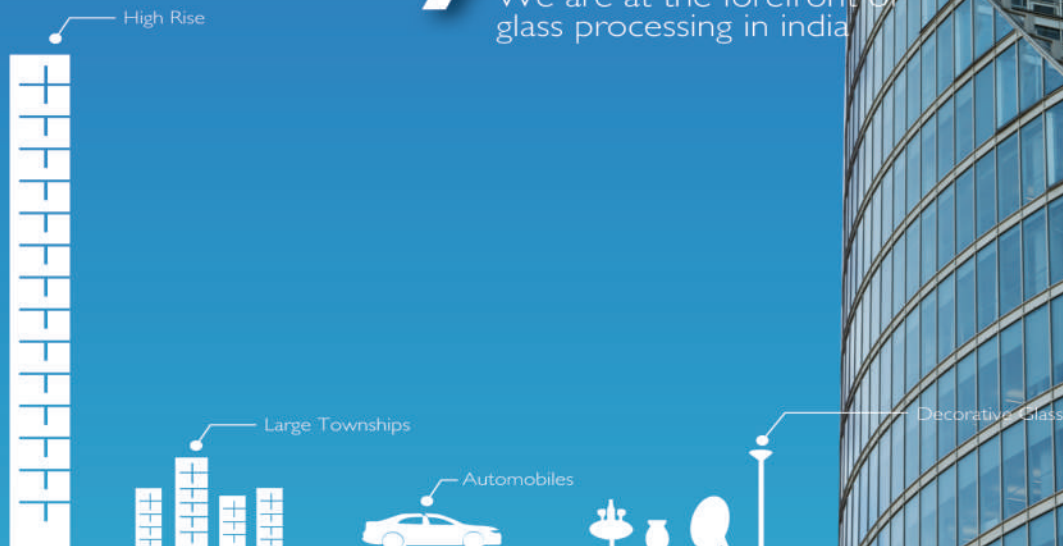

KGPL Plant at Govindpura, Bhopal, MP

We Make Glass Better by making it Tough, Insulated and Laminated. Glasses that Stop Bullets, are Coated Hard, Glasses that consume Low Energy, are heat Strengthened, sometimes Ceramic and always High Performing. With state of the art plant, we supply a variety of glass across the country. We deliver on time, every time, just the right glass that helps your vision take shape and keep that shape strong for years to come.

## Glasses that we make

• TOUGHNED • INSULATED • LAMINATED • BULLET PROOF • HARD COATED • HIGH PERFORMANCE • LOW E • HEAT STRENGTHENED • CERAMIC FRIT



Kochhar Glass (INDIA) Pvt. Ltd.

Unit 1- plot 18,19, sec A | unit 2- plot 6,7, sec-B, Industrial Area, Govindpura, Bhopal 462023  
call: +91-755- 4268900/01/02, +91 755 4236599 | email: sales@kgpl.co.in | www.kgpl.co.in



# **Sunflex Global** *Sales & Supply Chain*

## IMPORTER

Clear Float Glass (3 to 12mm) from Bangladesh / Iran / Malaysia.

## LAMINATION RAW MATERIAL

PVB / EVA / SGP.

## DGU / IGU

Silicone Sealant Part A & Part B.

Butyl / Molecular / Seive 3A / Spacer / Conner key / Connector

## INTERNATIONAL FREIGHT FORWARDING

China / Malaysia / Bangladesh.

## WARE HOUSING

Mumbai / Bengaluru / Chennai / Hyderabad / Delhi / Kolkata.

### CONTACT PERSON :

**KARTIKEYAN RAMALINGAM**

(Managing Director)

M. : 9868244664

**ADITYA KARTIKEYAN**

(Director)

M. : 7011474419

**PARDEEP PRASHAR**

(Director)

M. : 9312639379

**ZAKI MURTAZA ANSARI**

RSM (North)

M. : 9818588154

**SANJAY PHILIPS**

Director

International Freight Forwarding

M. : 9953739161, 7217871569

**NEHA KUMARI**

RSM (South)

M. : 8757075950

E-mail : [nwdsales@sunflexglobal.co.in](mailto:nwdsales@sunflexglobal.co.in) / Website : [www.sunflex.co.in](http://www.sunflex.co.in)



# PRODUCTS

Get to know about the various kinds of products we offer and get an idea of what you are going to expect when you patronize us for your product requirements. Our expertise in delivering products is well-known and we will offer the best products and support it with the best after sales delivery.

- Laminated Safety Glass
- Sealed Window Glass
- Heat Soaked Glass
- Toughened Safety Glass
- UPVC Window
- Heat Strengthened Glass
- Solar Toughened Glass (For PV Modules)
- Frame Less Door
- Frame Less Window
- Structural Glazing
- Digital Printed Glass
- Designer Glass for Home Decor
- Insulated Glass for Windows
- Silver Mirror for Home
- LED Mirrors for Bathroom
- LED Street Light Tempered Glass

**We can toughen the glass from  
2.5mm thickness to 19mm**

Minimum size: 50mm x 50 mm

## BIRKAN ENGINEERING INDUSTRIES PVT. LTD.

Mr. Robin Mukesh (Executive Director)



S-4. 6 & 8, Site IV, Sahibabad  
Industrial Area Ghaziabad - 201010,  
Uttar Pradesh, India



08079447774



[www.birkanengg.com](http://www.birkanengg.com)



[info@birkanengg.com](mailto:info@birkanengg.com)  
[robinmukesh@birkanengg.com](mailto:robinmukesh@birkanengg.com)







# SURE SAFE GLASS WORKS (P) LTD.

1, A.J.C. BOSE RD, 4TH FLOOR, KOLKATA-700020

PH: +91-33-22822444/7066, E-mail: [suresafe.glass@gmail.com](mailto:suresafe.glass@gmail.com)

*Leading Manufacturer of Architectural Toughened  
Safety and Insulated Glass.*



October-December-2022



199



GLASS NEWS



# Incredible Glass Door Hardware Solution



**DEALS IN : Exclusive Imported Glass Door Hardware**

**MANAN INDUSTRIES LLP**

(HARSH JAIN : 9999014335 / ANKIT JAIN : 8130395851)

B-234 / Sector - 3, Bawana Industrial Area, DSIDC, New Delhi - 110039

E-mail : mananindustries@hotmail.com / <https://www.indiamart.com> / manan-industries-delhi/





**FULL SERIES LOW-E GLASS**  
**BEST FLATNESS TEMPERING**



**ENERGY SAVING**  
**FOR A BETTER FUTURE**





# OM GLASS COMPANY

**REGD. AND HEAD OFFICE: G-44, SECTOR-9, NOIDA (U.P.)**

Ombeer Sharma: +91-9811117510, Santosh Raghav: +91-9350075275



— Sister Concern —

## OROTUFF GLASS PVT. LTD.

**C-32, Site-C, Industrial Area, SURAJPUR, Greater Noida (U.P.)**

Nitin Sharma : 9311631195 / Ashwani Sharma : 9999291362 / Jitendra Sharma : 9311631189

▲ Flat and Bend Toughened Glass ▲ Insulated Glass ▲ Laminated Glass ▲ Automotive Glass ▲ Bullet Proof Glass

### OK GLASS COMPANY

311 B, Near Bhagwati Transport  
Nagar, SHARANPUR (U.P.)  
Kuldeep Sharma: 8006456800

### SUDHA GLASS COMPANY

B-4, Ground Floor, Chandpur Industrial  
Estate, VARANSI-221106 (U.P.)

Puneet Mishra : 9838697729  
Devendra Nath Mishra : 8953675305

### OM GLASS COMPANY

Delhi, Manoj Sharma: 9137624938,  
Abhishek Raghav: 8368293768

ग्लास न्यूज के स्वत्वाधिकारी, प्रकाशक एवं मुद्रक उमेश दत्त शर्मा ने कृष्णा पैकेजिंग III-M-57,  
नेहरू नगर, गाजियाबाद (उ०प्र०) से छपवाकर जी-82, सैक्टर-23, संजय नगर, गाजियाबाद (उ०प्र०) से प्रकाशित किया।  
सम्पादक : उमेश दत्त शर्मा मो० : 09411859354, 09457613611, 09650552092 E-mail : glassnews@gmail.com,